КЛАСИЧНІ ТВОРИ

В ПЕРЕКЛАДЕННІ
ДЛЯ ГОТОВО-ВИБОРНОГО
БАЯНА

ВИПУСК VIII

«МУЗИЧНА УКРАЇНА»

КЛАСИЧНІ ТВОРИ

В ПЕРЕКЛАДЕННІ
ДЛЯ ГОТОВО-ВИБОРНОГО БАЯНА

ВИПУСК VIII

КЛАССИЧЕСКИЕ ПРОИЗВЕДЕНИЯ

В ПЕРЕЛОЖЕНИИ
ДЛЯ ГОТОВО-ВЫБОРНОГО БАЯНА

ВЫПУСК VIII

Ноты: Ale07.ru

КИЇВ «МУЗИЧНА УКРАЇНА» 1986

Редактор-упорядник В. С. Паньков
Редактор-составитель В. С. Паньков

К $\frac{5209040000-138}{М\ 208\ (04)-86}$ 160. 86

© «Музична Україна», 1986, упорядкування, перекладення

К. Сейксас *К. Сейксас*

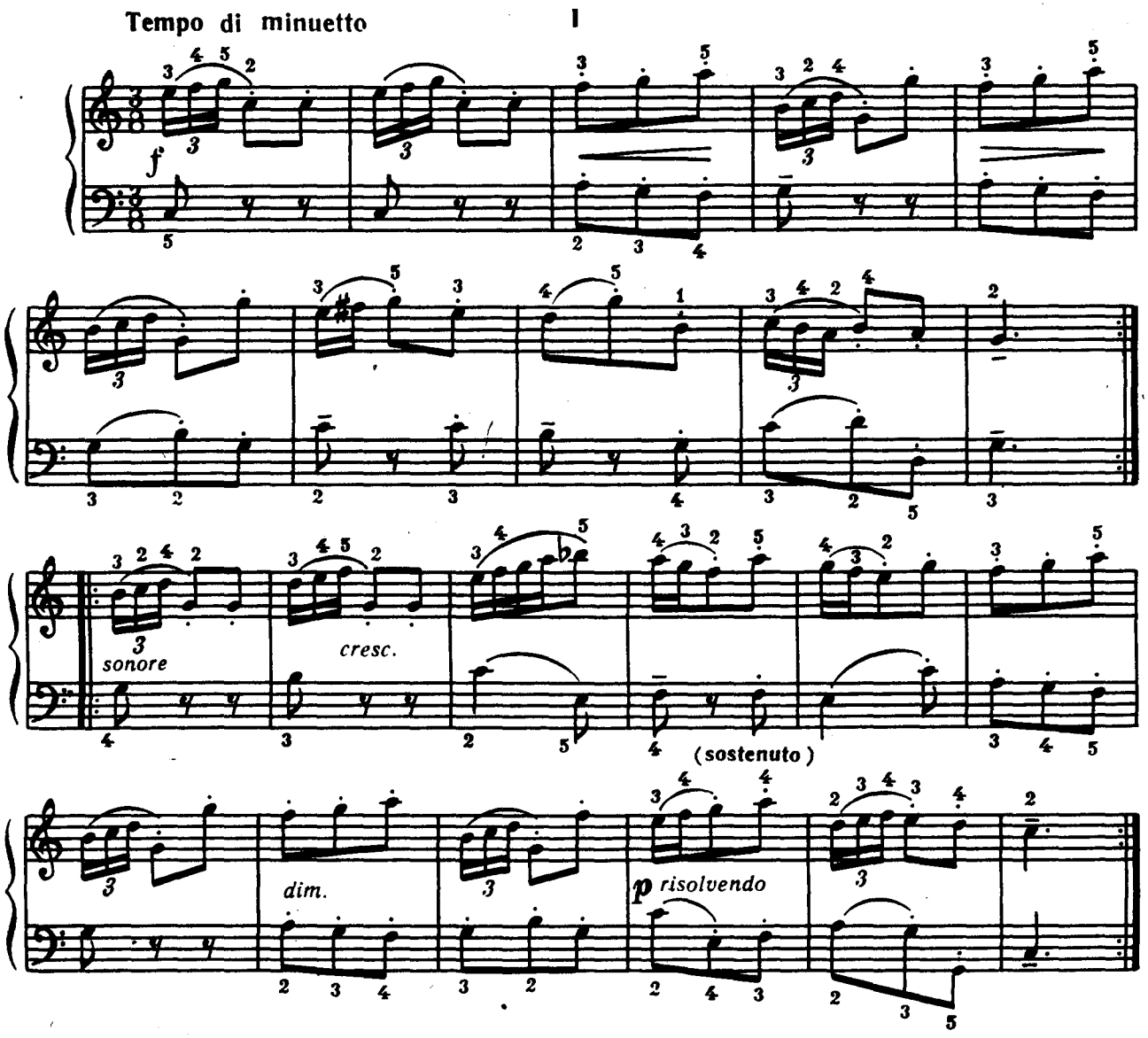

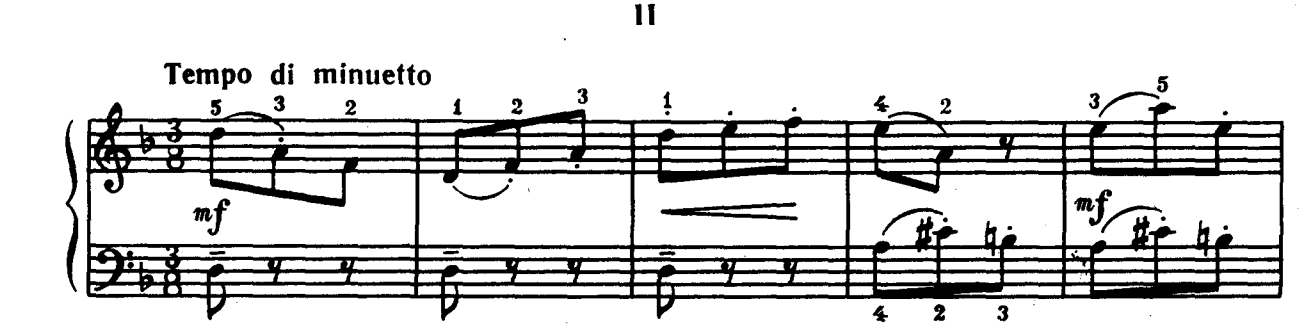

Ноты: Ale07.ru

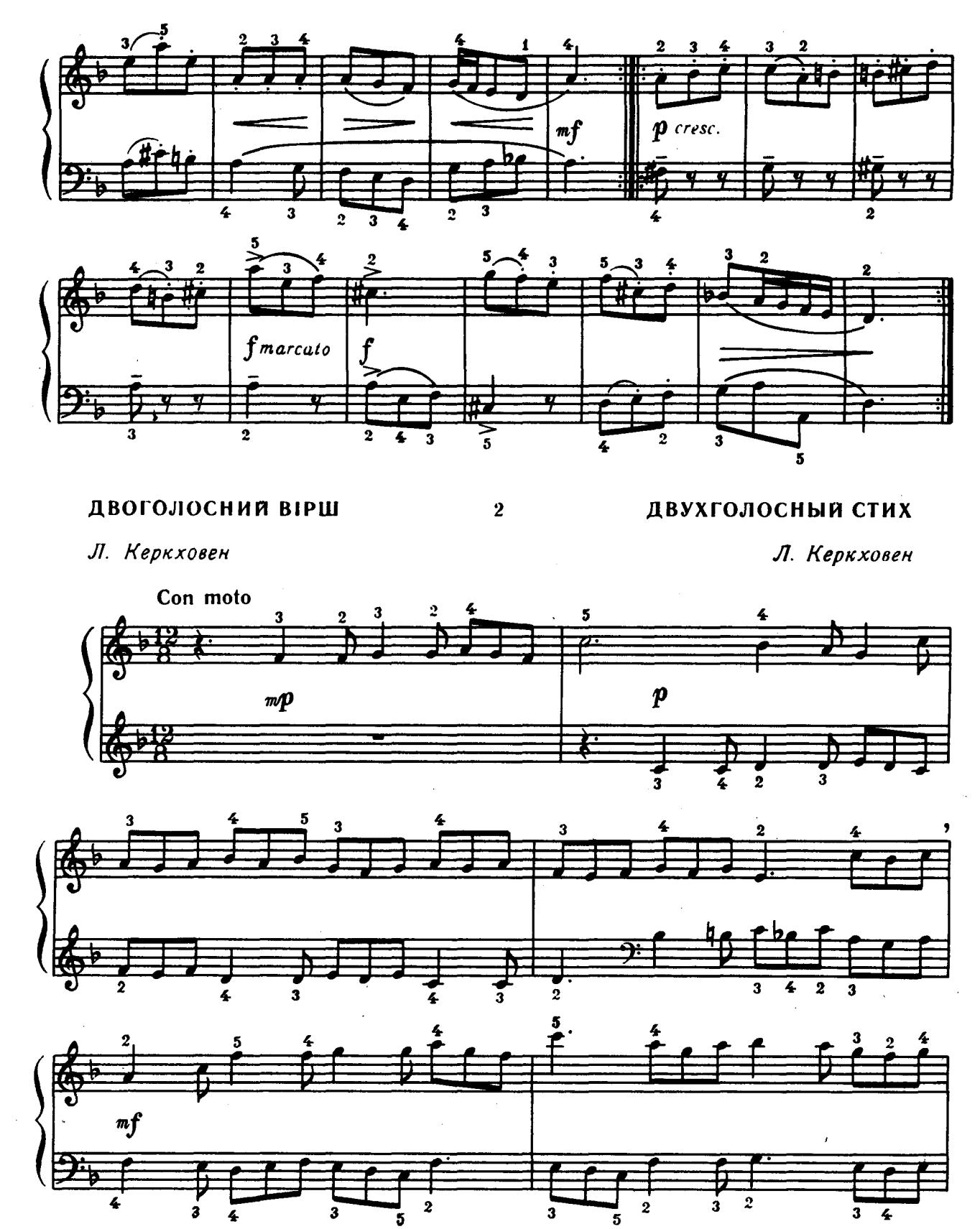

Ноты: Ale07.ru

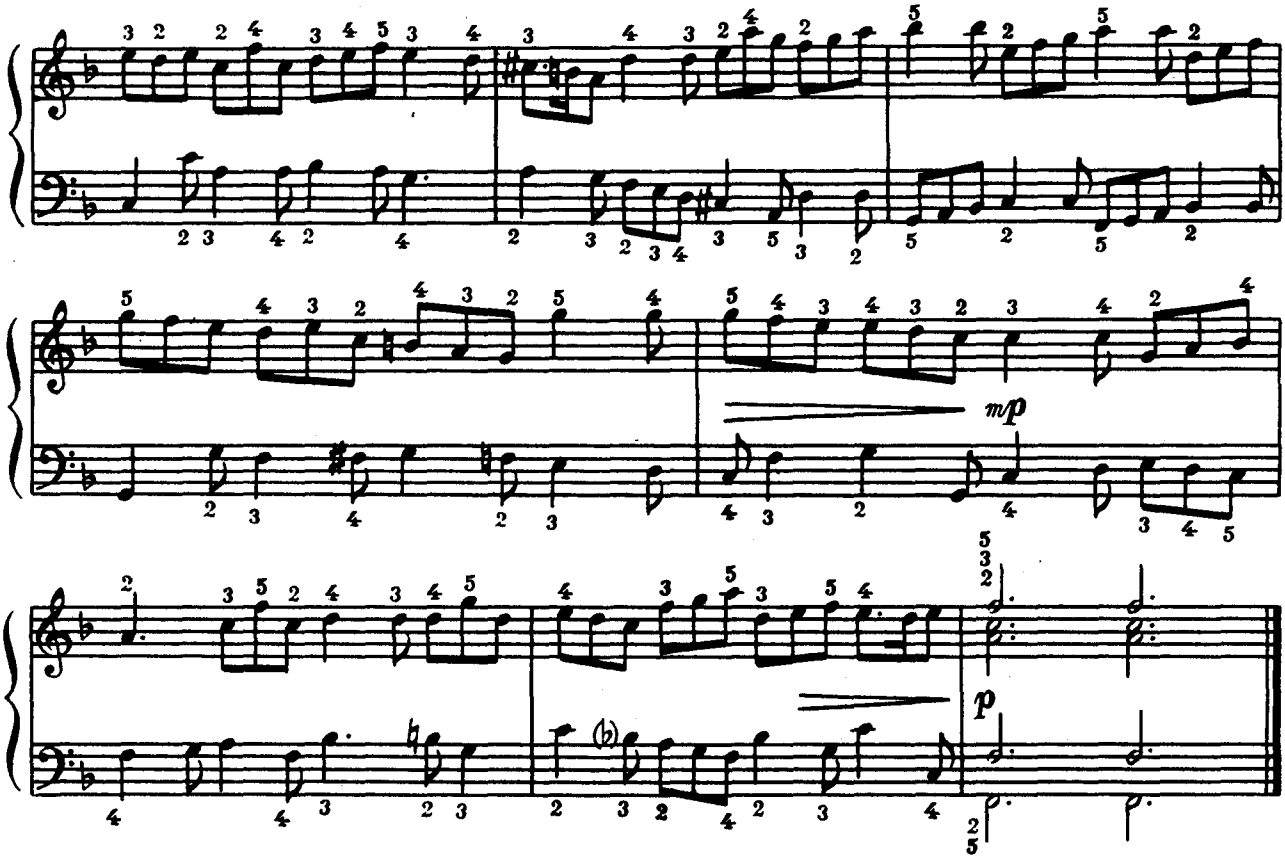

ТРИ ЧОТИРИГОЛОСНІ П'ЄСИ

А. Кабесон

3 ТРИ ЧЕТЫРЕХГОЛОСНЫЕ ПЬЕСЫ

А. Кабесон

I

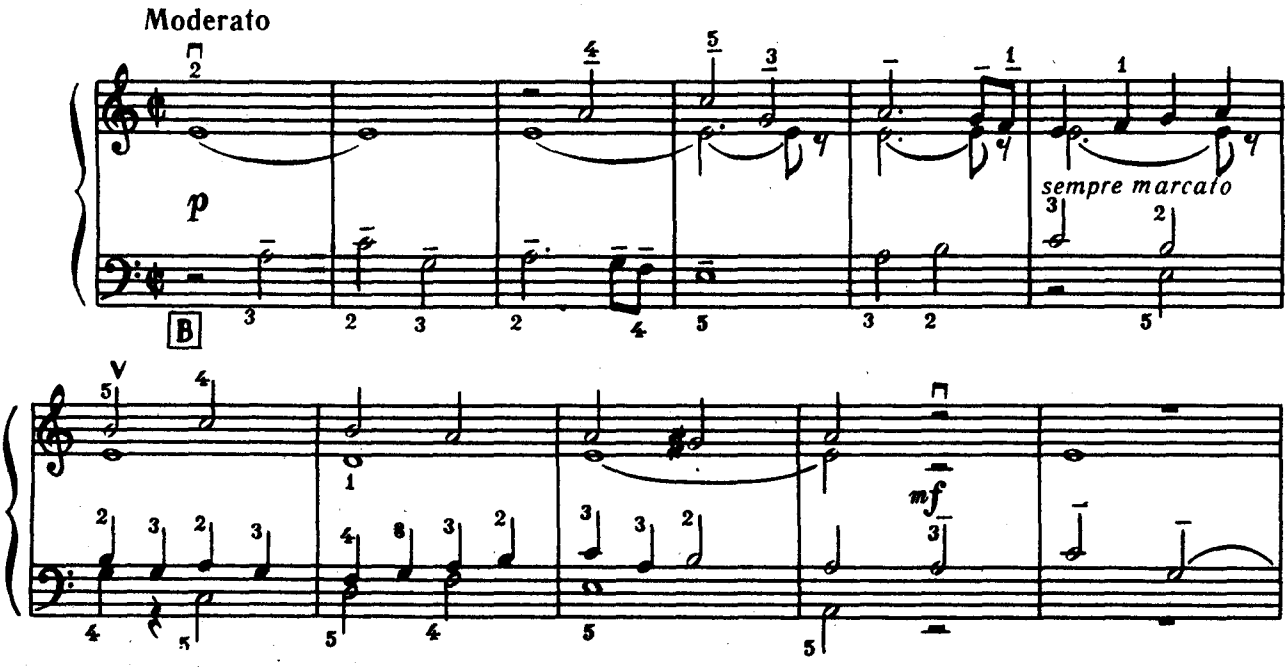

2. 6-3012. В. Панькон.

poco rit.

II

Andante

Ноты: Ale07.ru

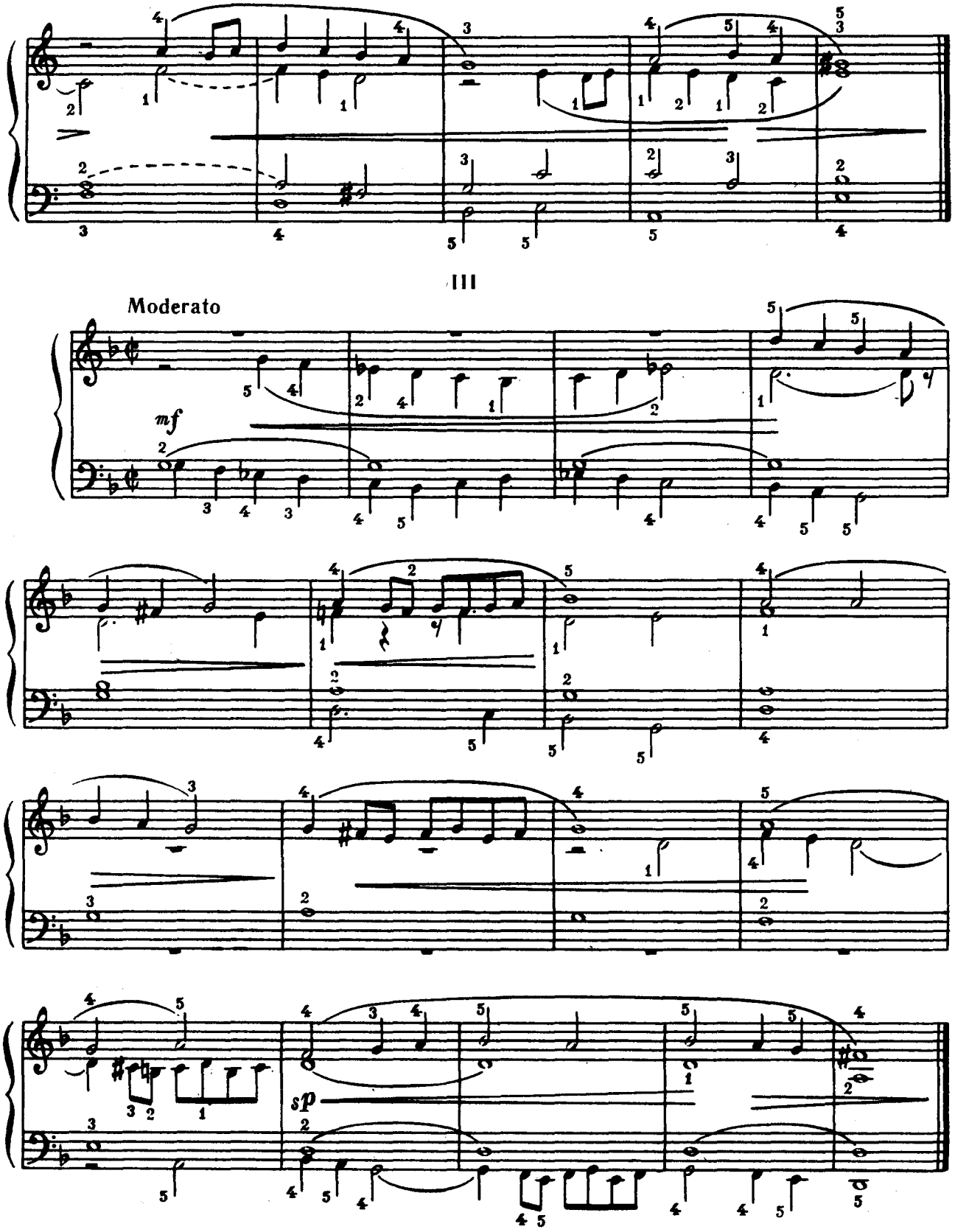

Ноты: Ale07.ru

Ф. Хасінто *Ф. Хасинто*

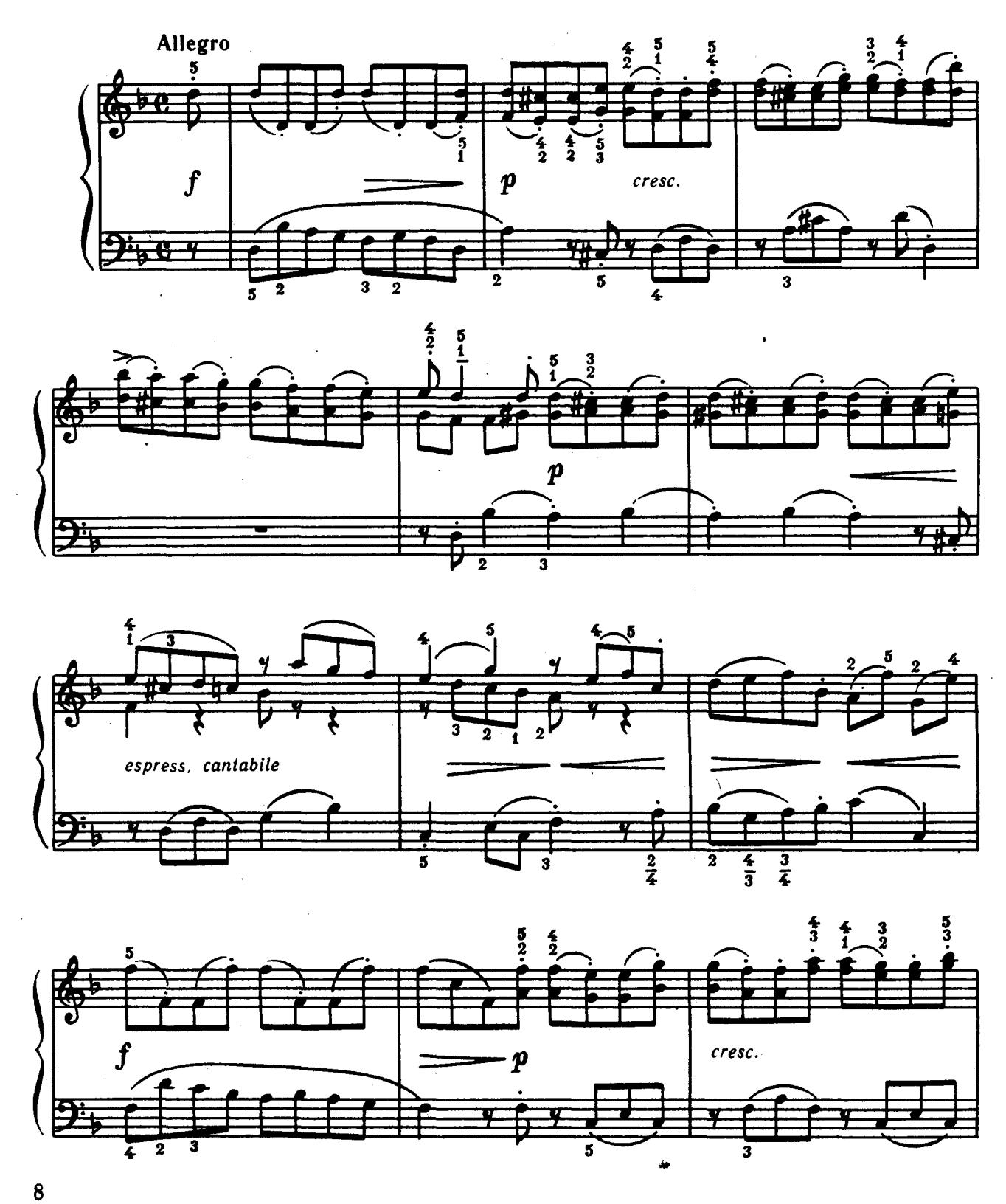

Ноты: Ale07.ru

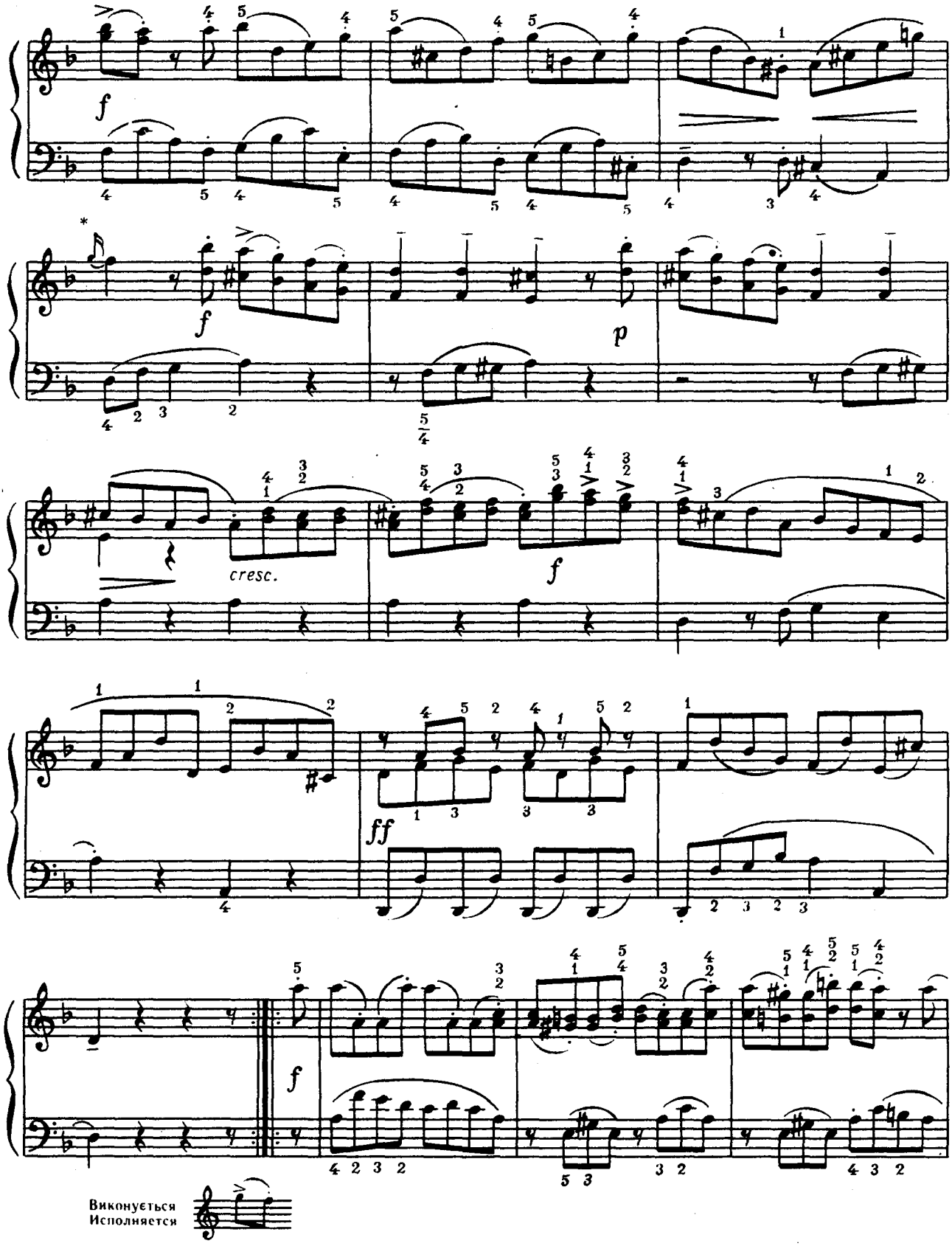

Ноты: Ale07.ru

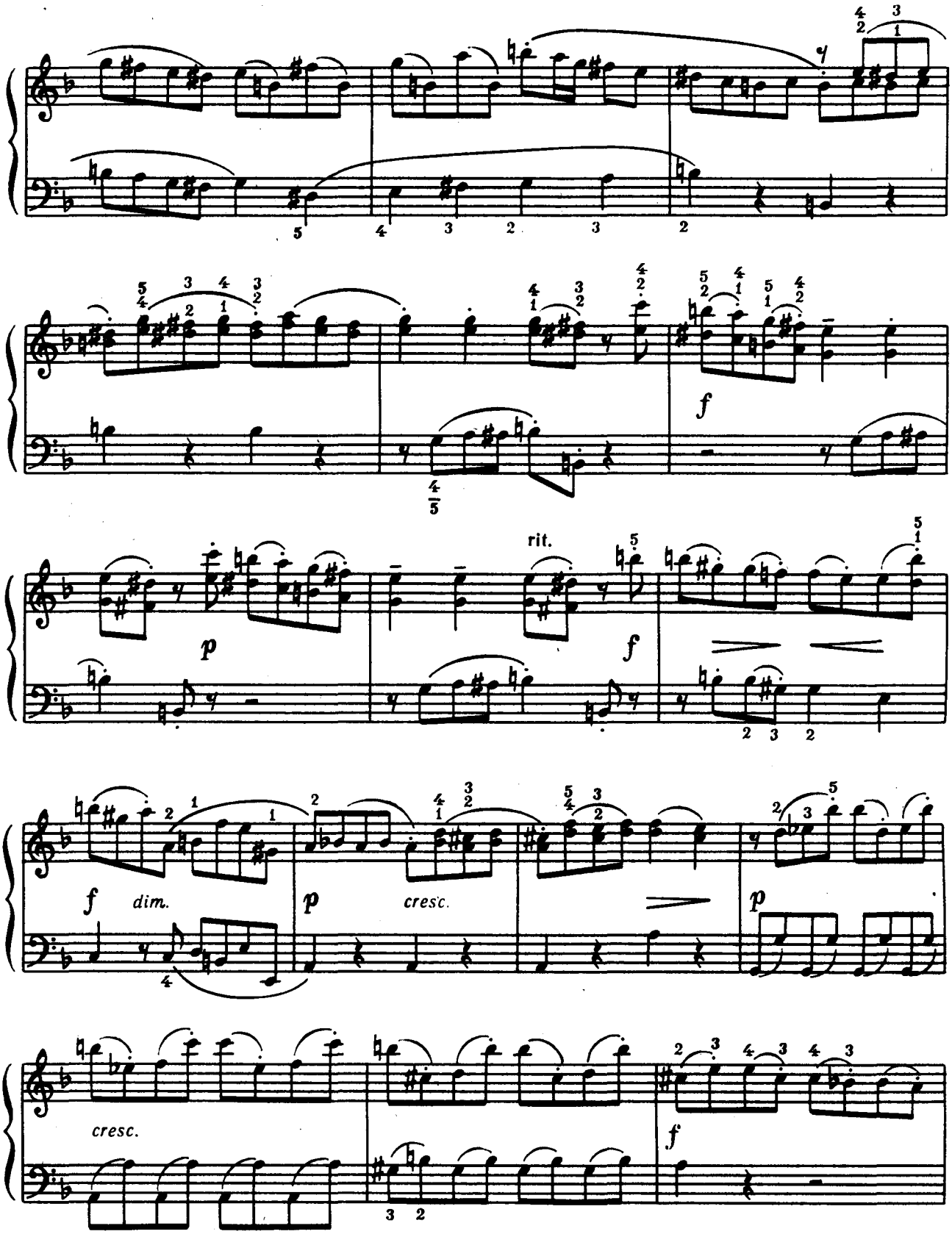

Ноты: Ale07.ru

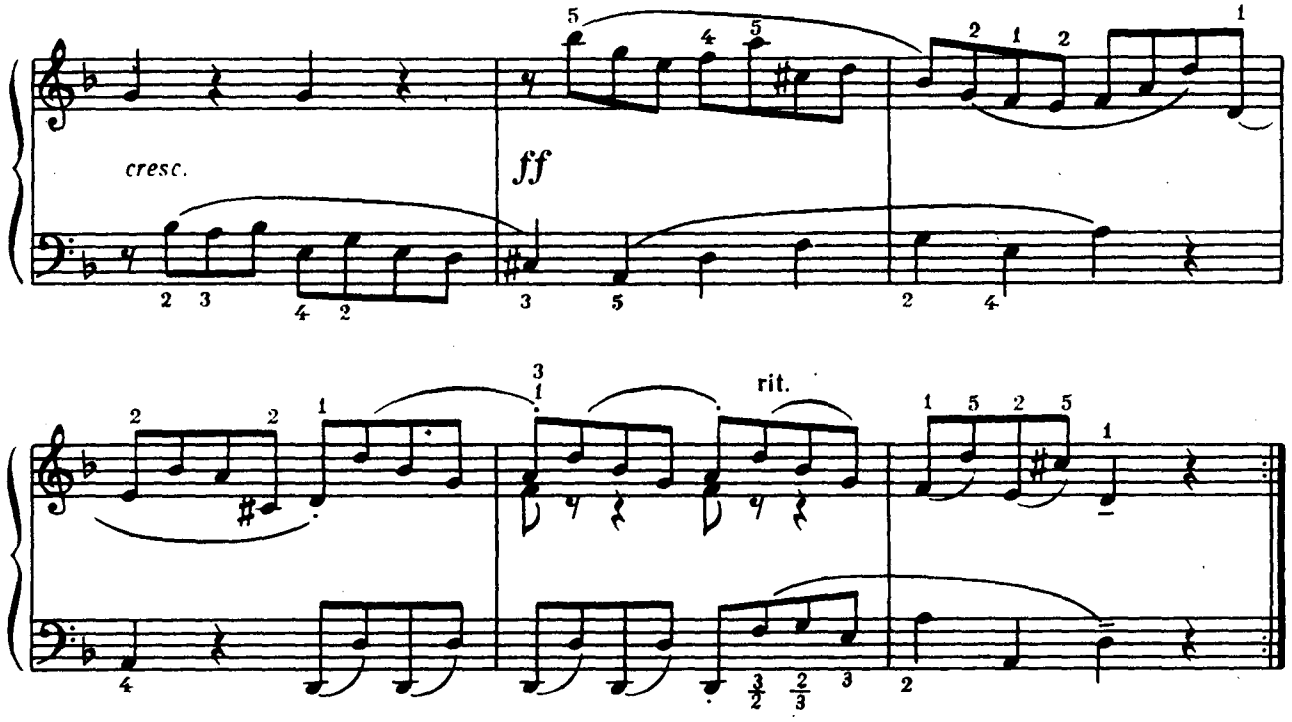

ОРГАННА ПРЕЛЮДІЯ

О. Агрикола

5

ОРГАННАЯ ПРЕЛЮДИЯ

А. Агрикола

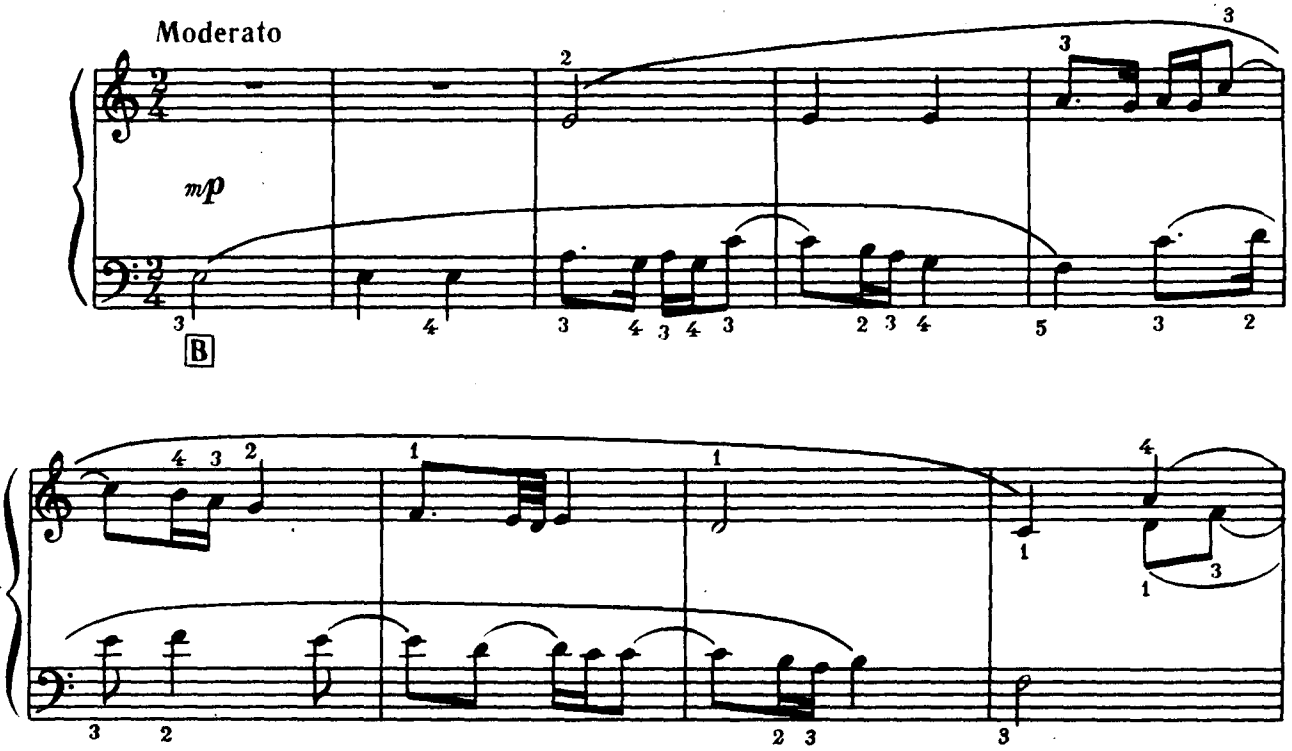

Ноты: Ale07.ru

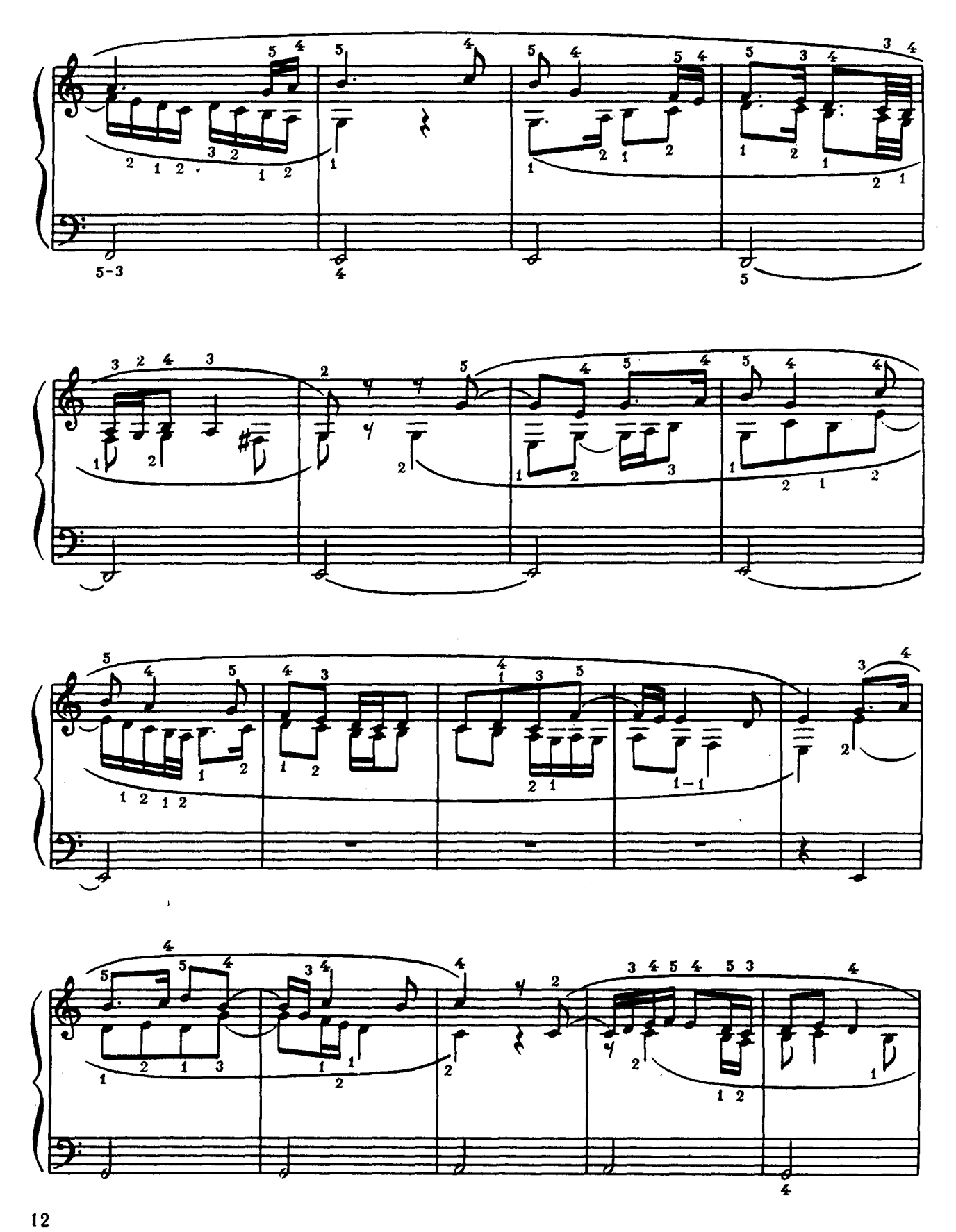

Ноты: Ale07.ru

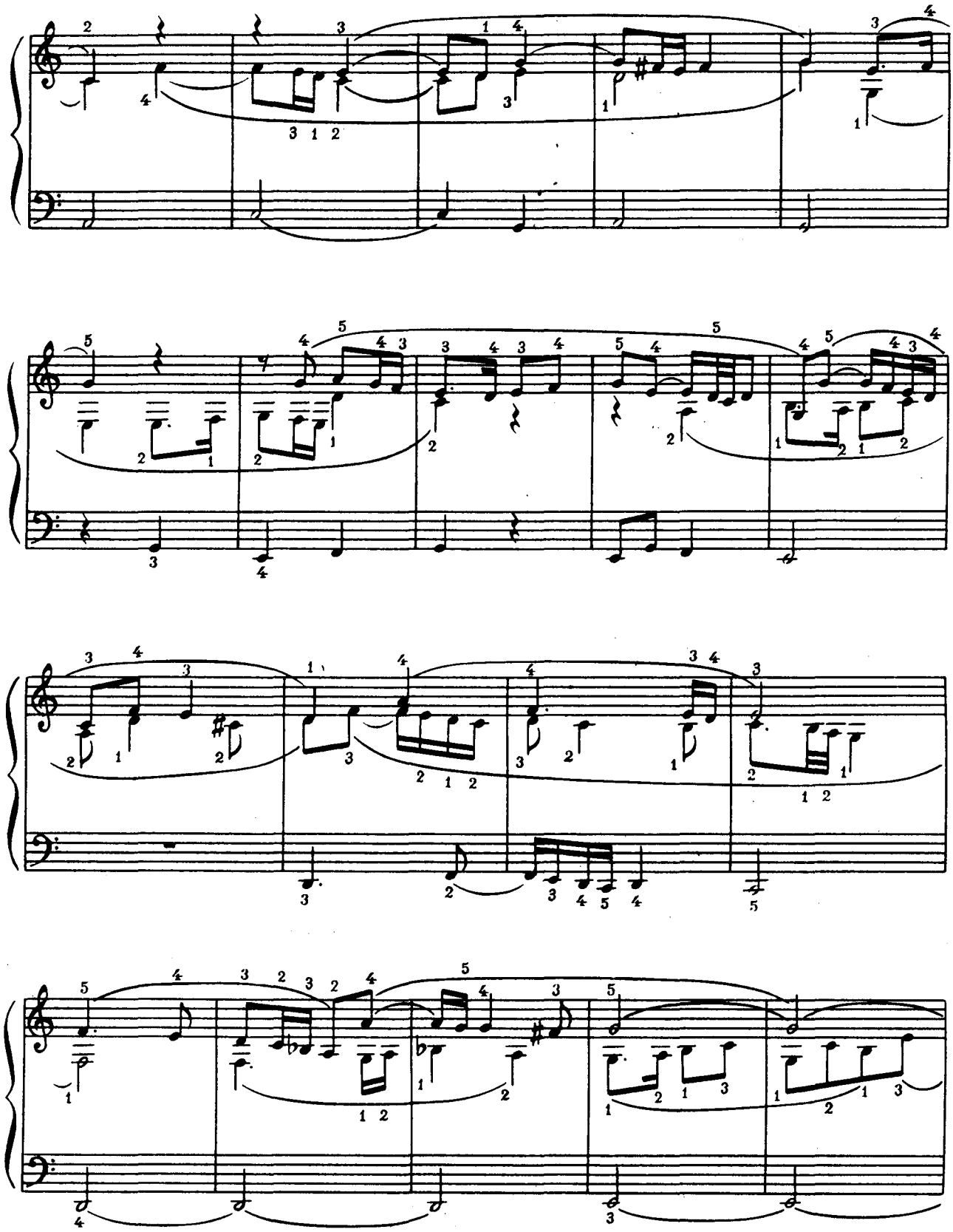

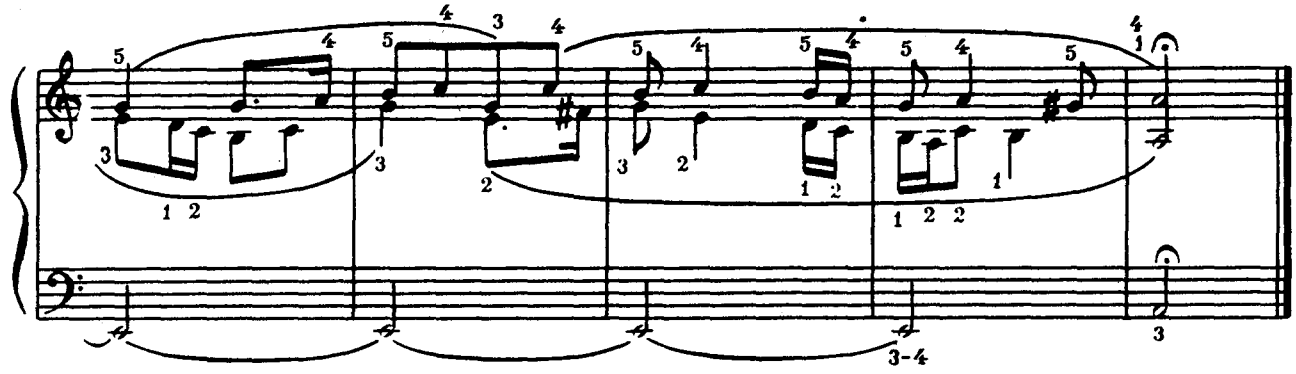

ТОККАТА

К. Сейксас

ТОККАТА

К. Сейксас

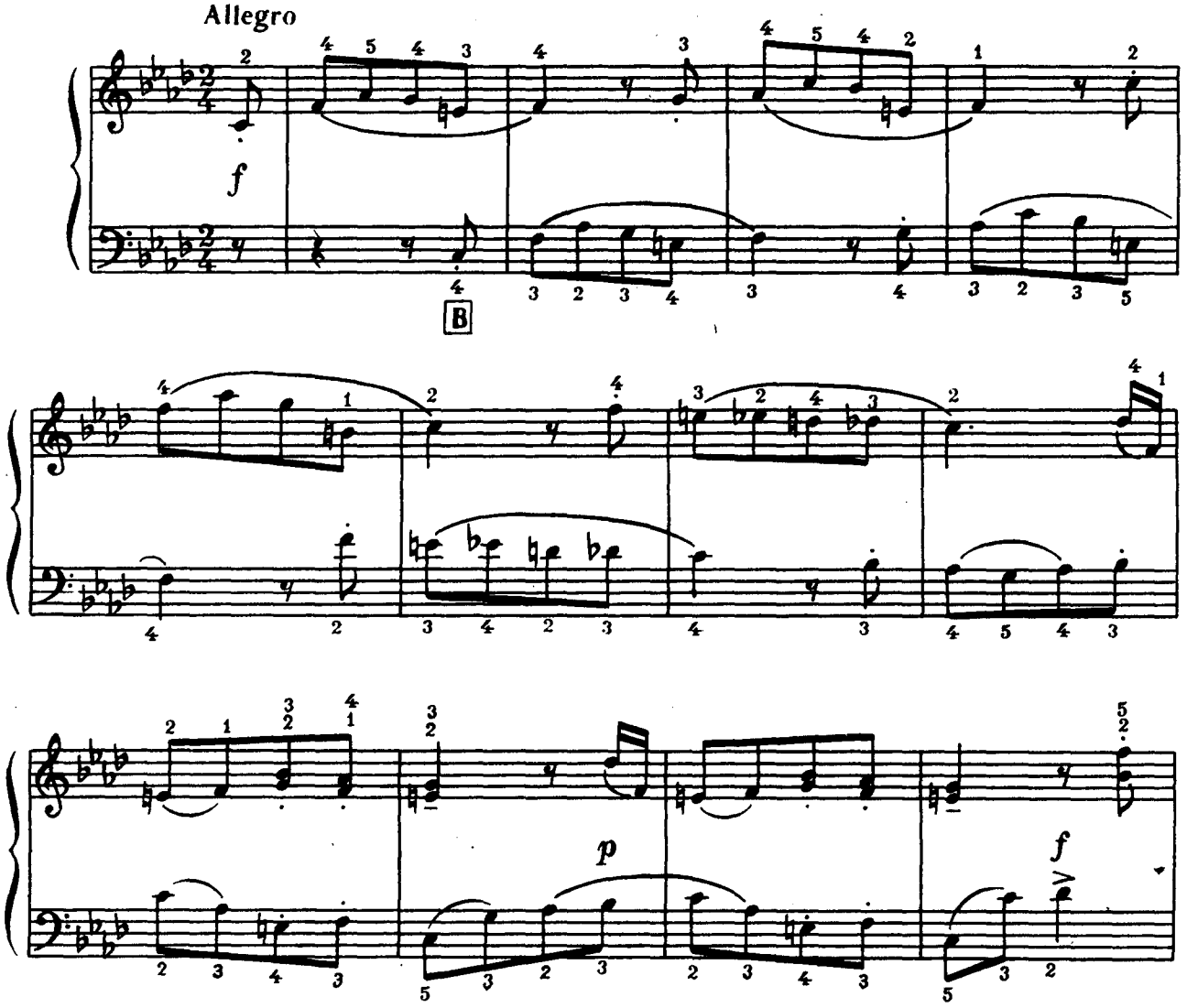

Ноты: Ale07.ru

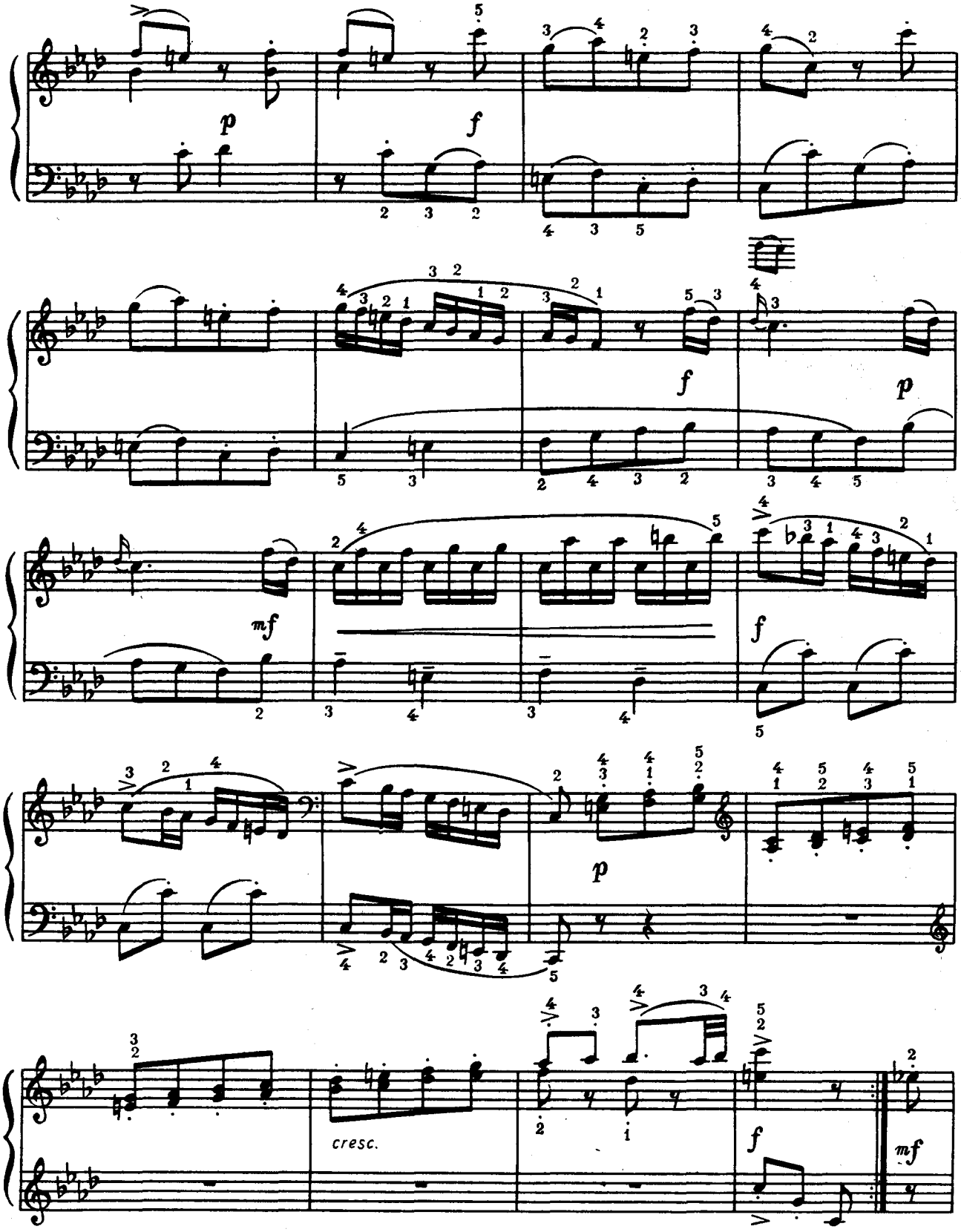
p
f
f
p
mf
f
p
cresc.
f
mf

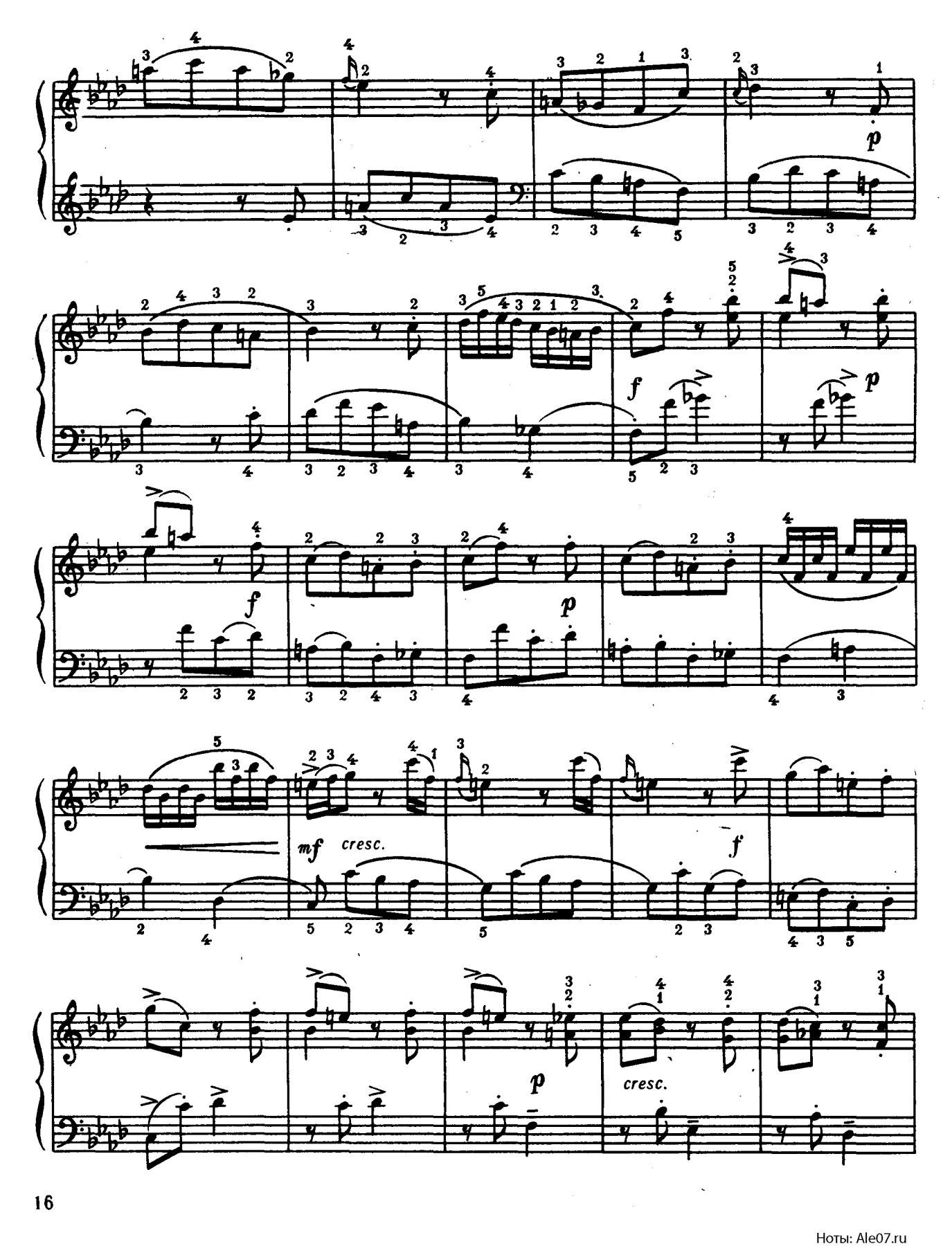

Ноты: Ale07.ru

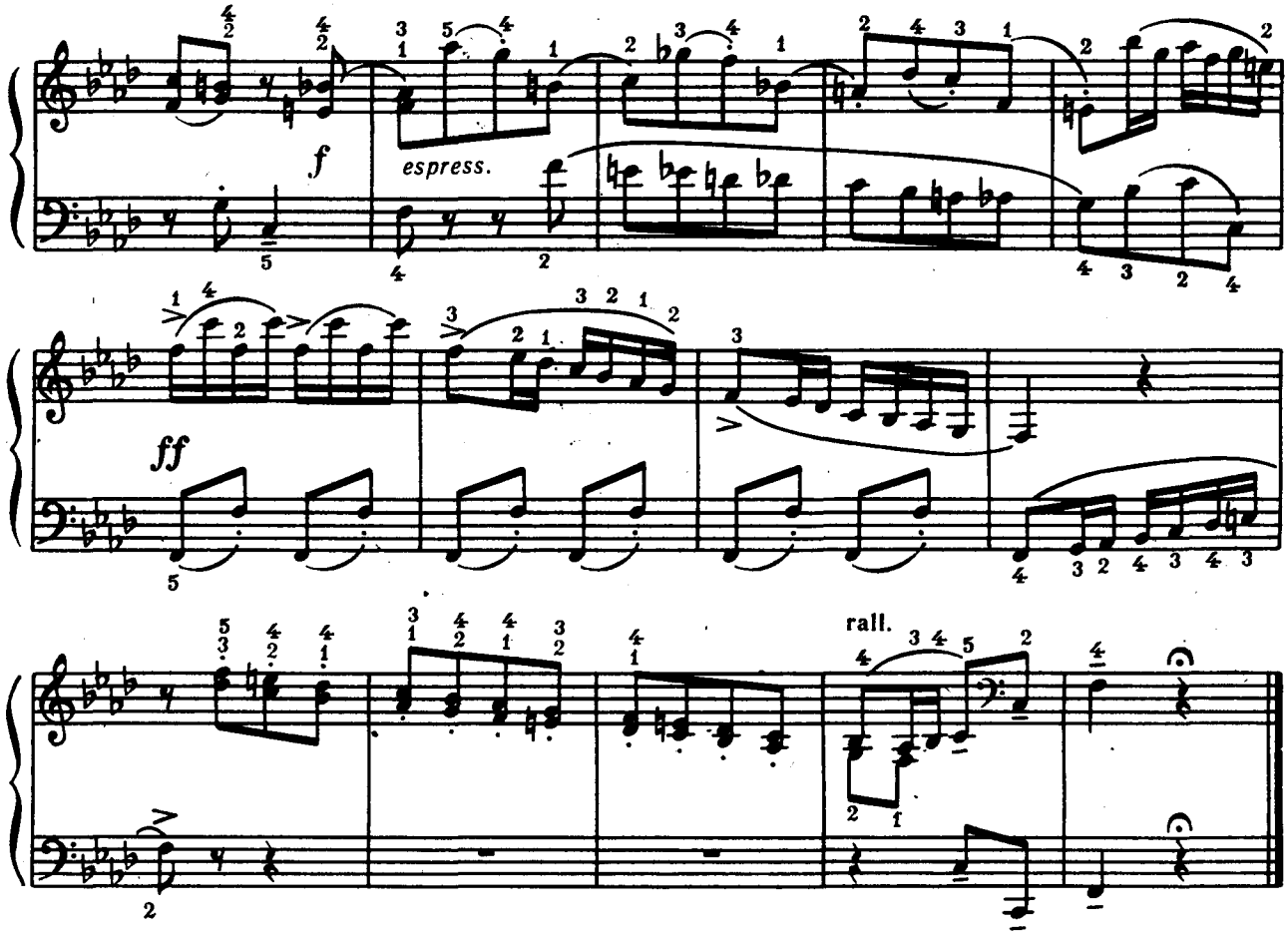

ХОРАЛЬНА ПРЕЛЮДІЯ 7 ХОРАЛЬНАЯ ПРЕЛЮДИЯ

Я. Свелінк *Я. Свелинк*

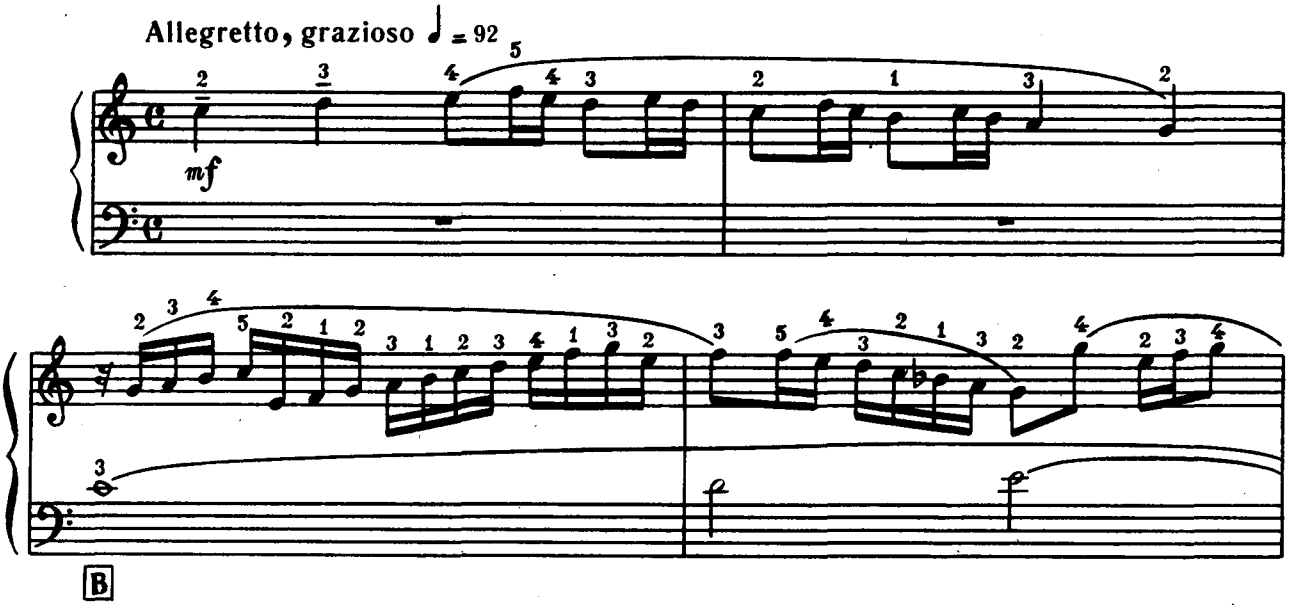

Ноты: Ale07.ru

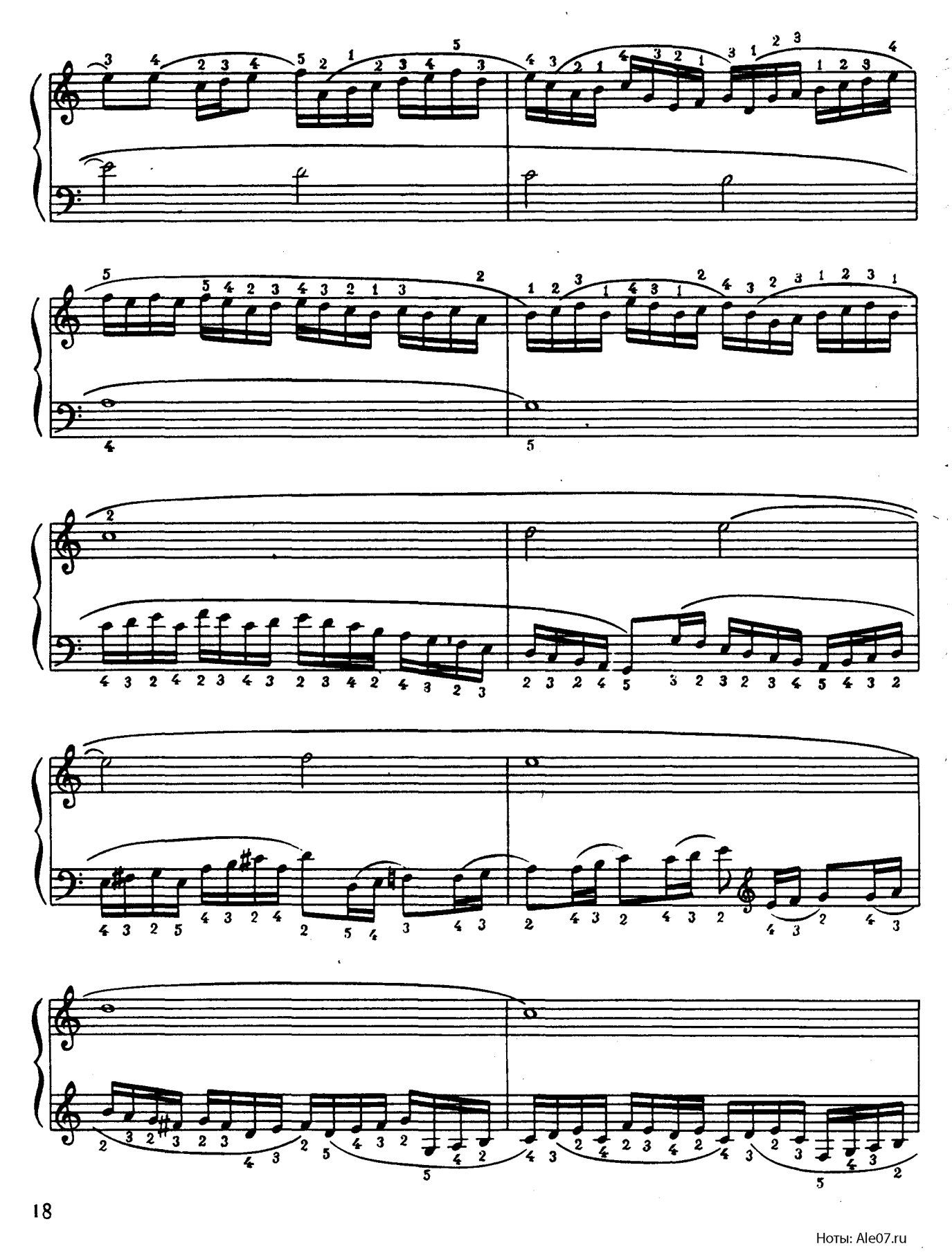

Ноты: Ale07.ru

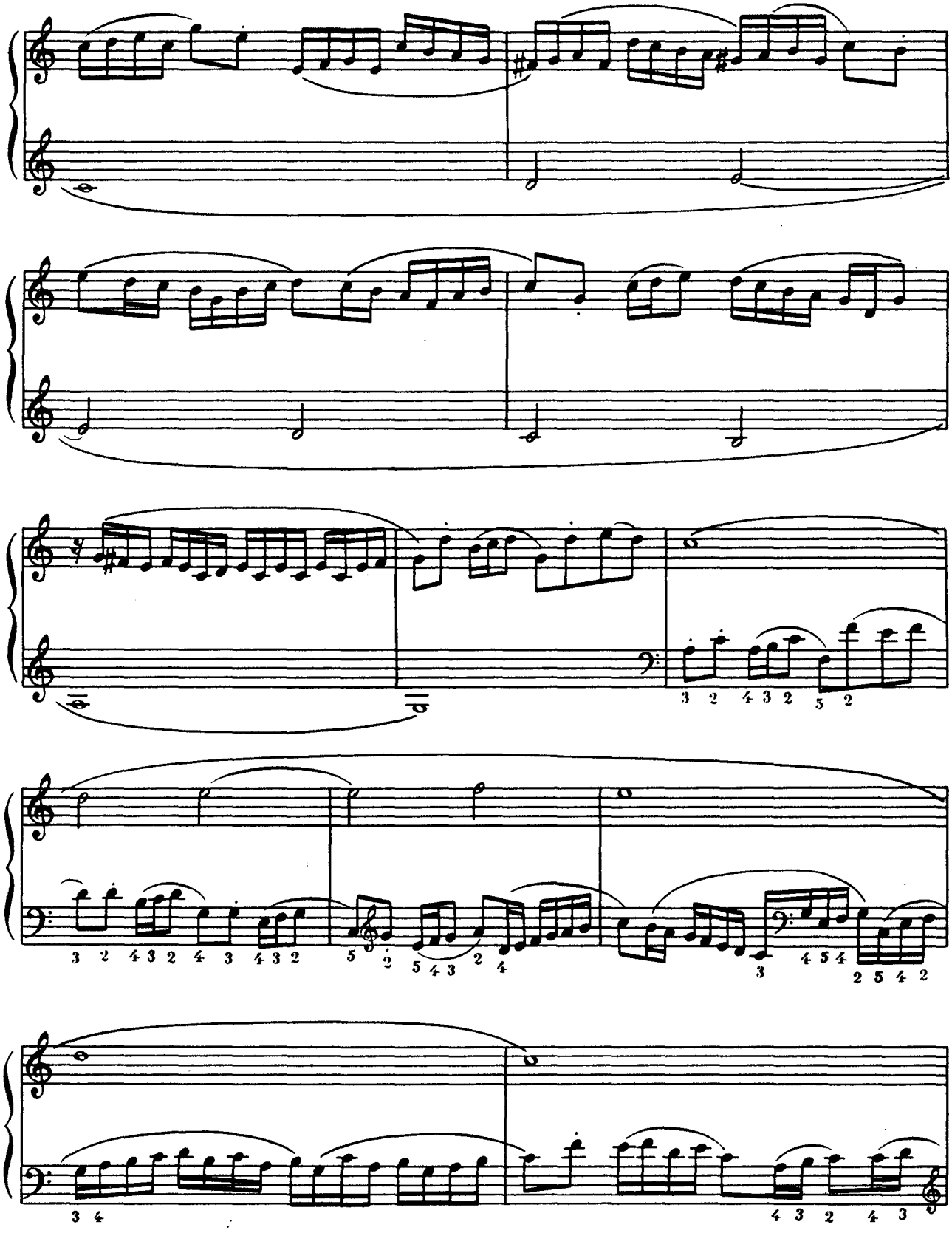

Ноты: Ale07.ru

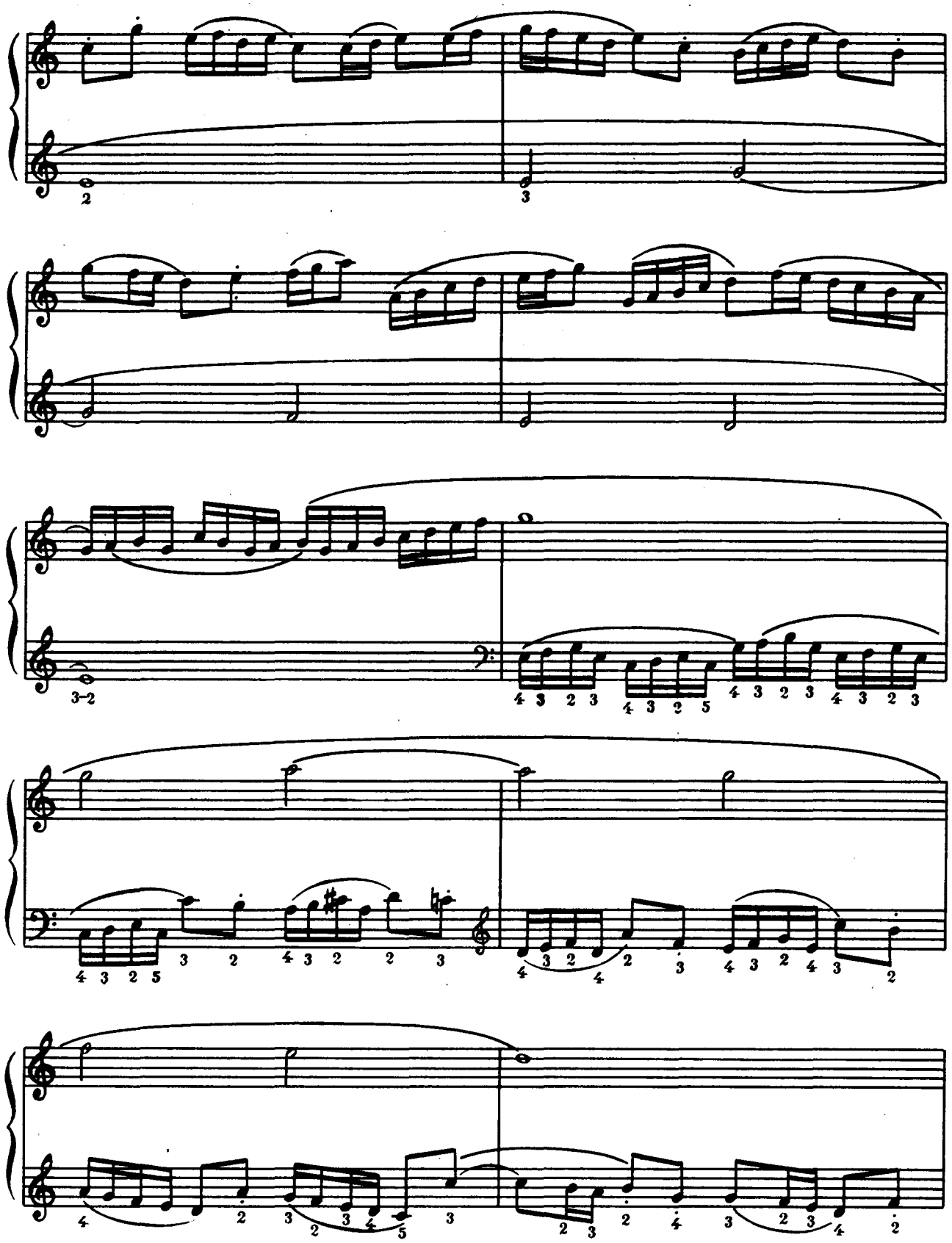

Ноты: Ale07.ru

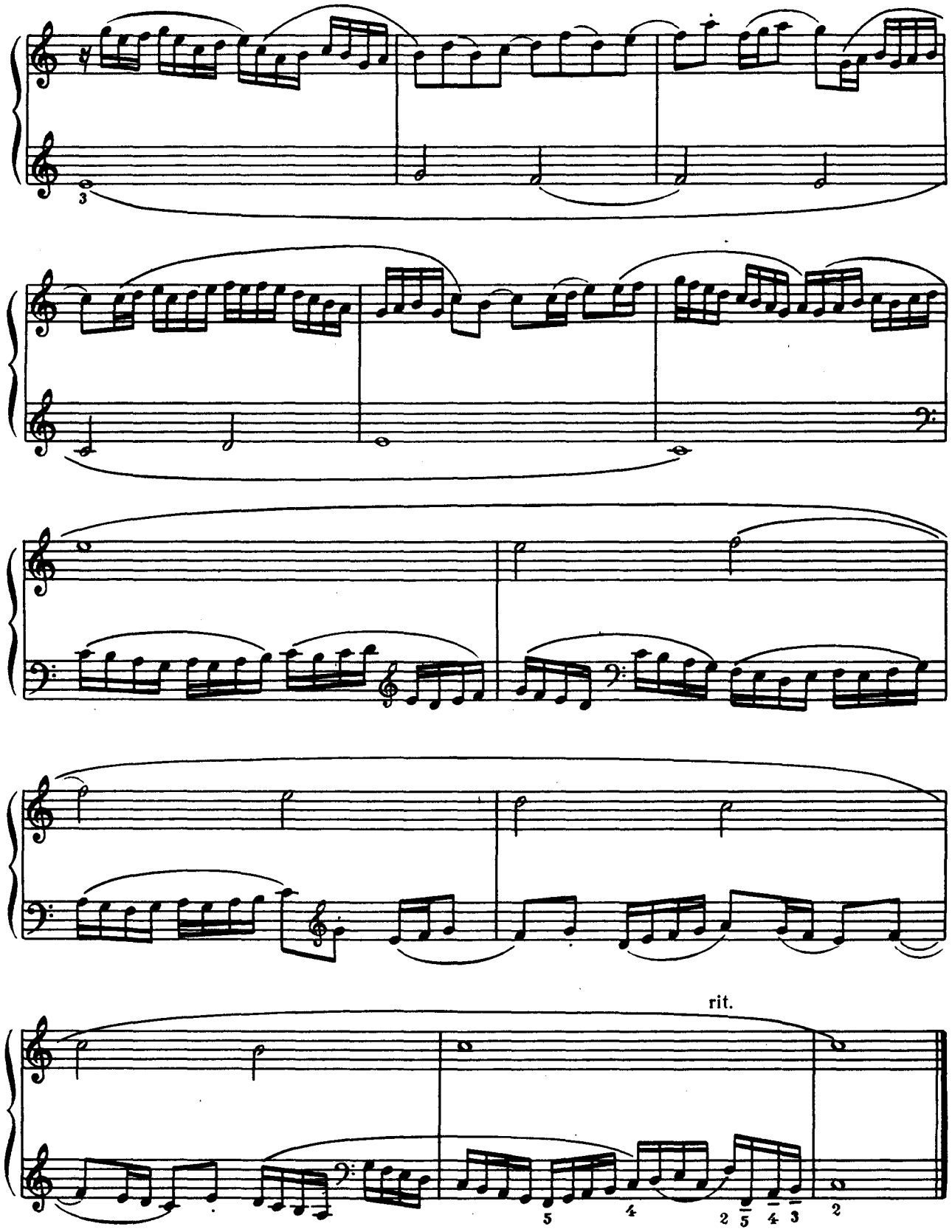

Ноты: Ale07.ru

Ф. Родрігес *Ф. Родригес*

Allegretto giocoso

mf

espr.

Ноты: Ale07.ru

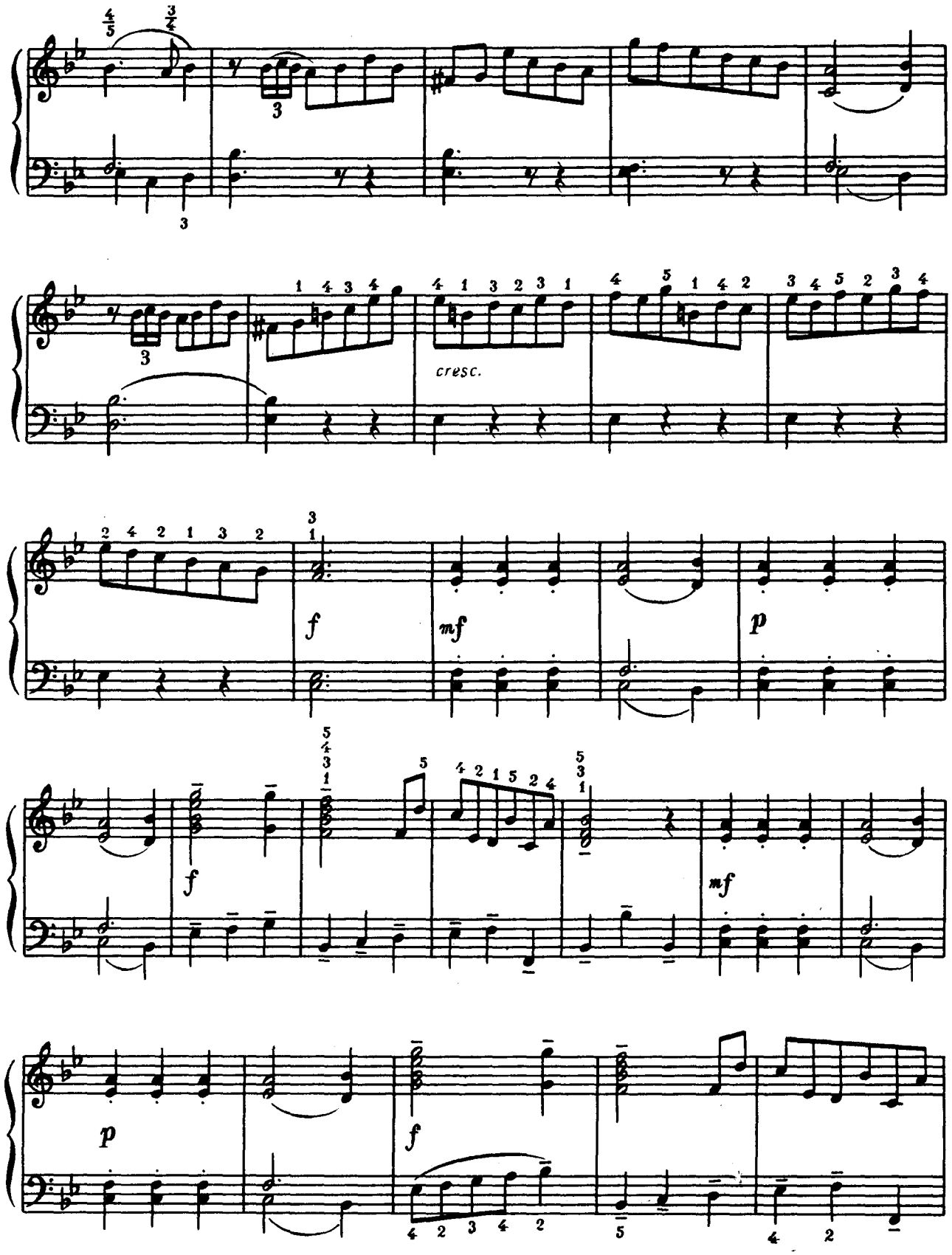
cresc.
f
mf
p
f
mf
p
f

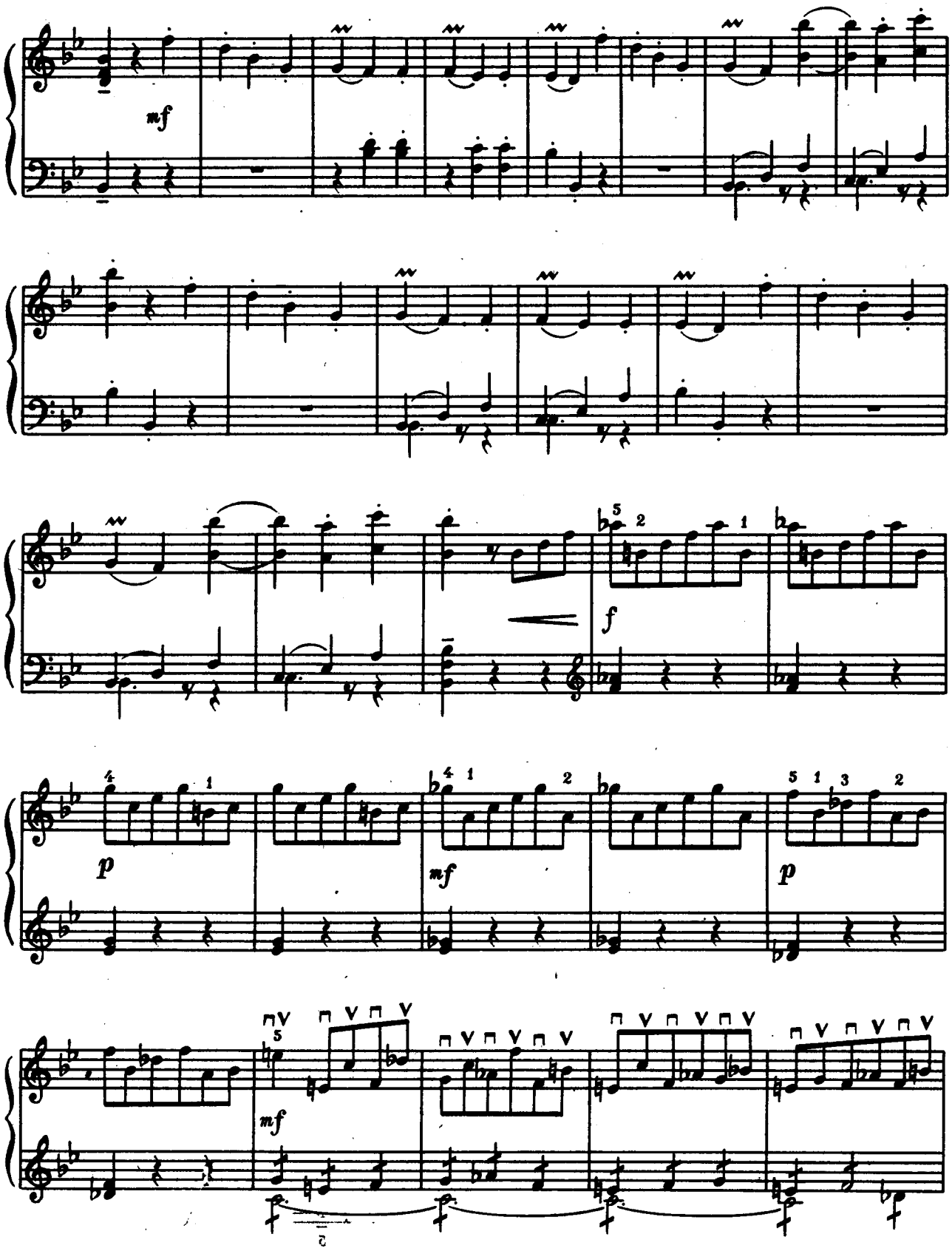

Ноты: Ale07.ru

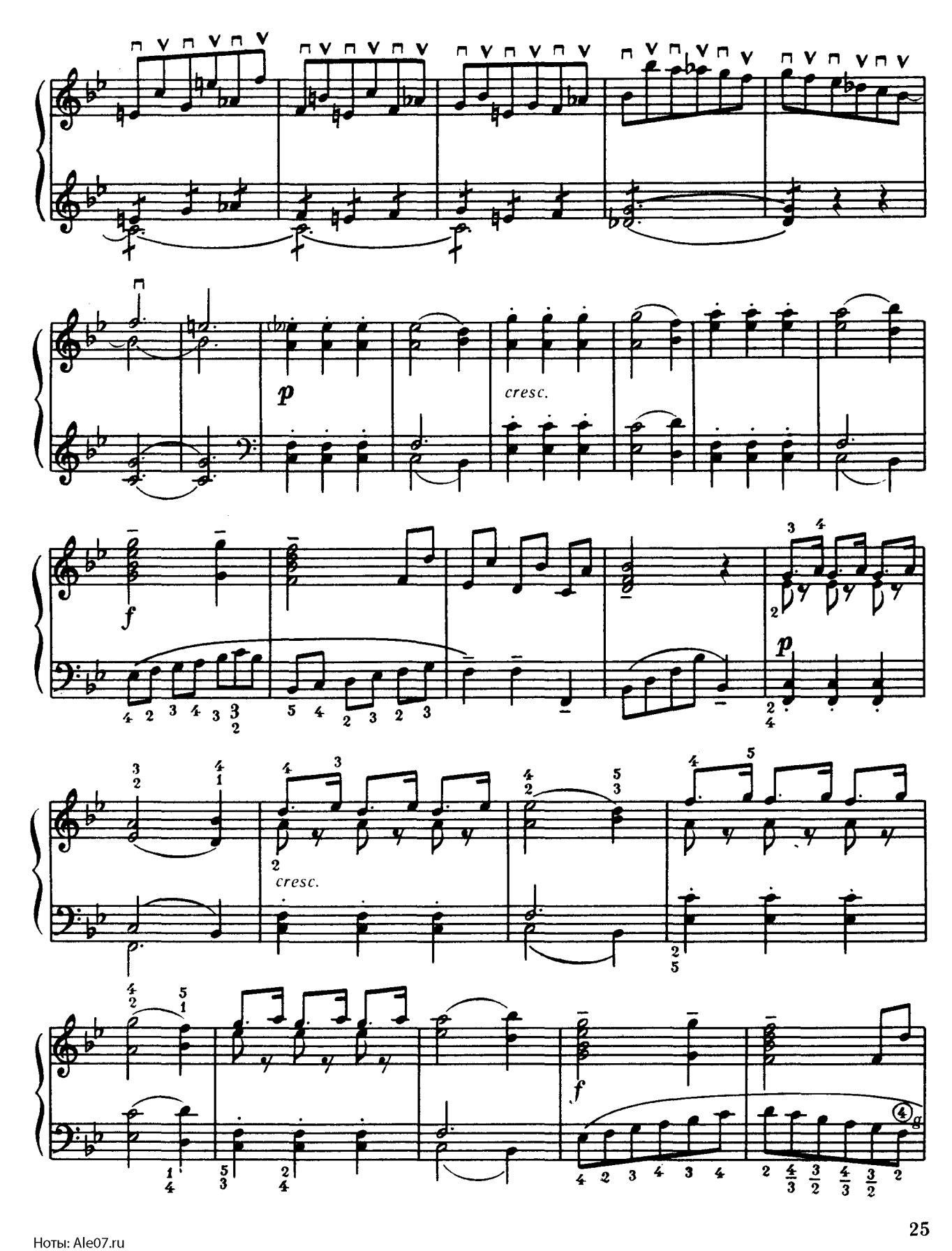

Ноты: Ale07.ru

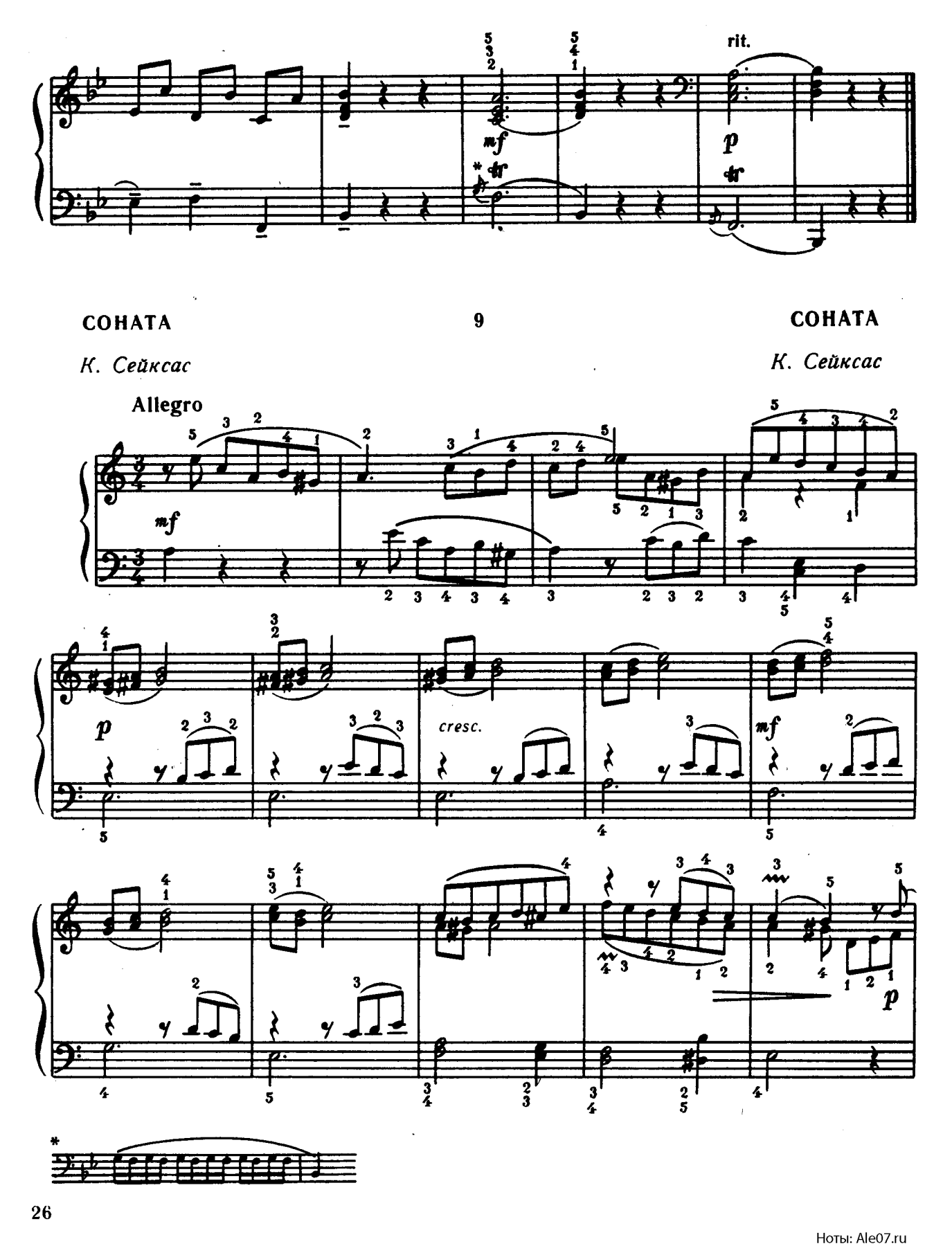

Ноты: Ale07.ru

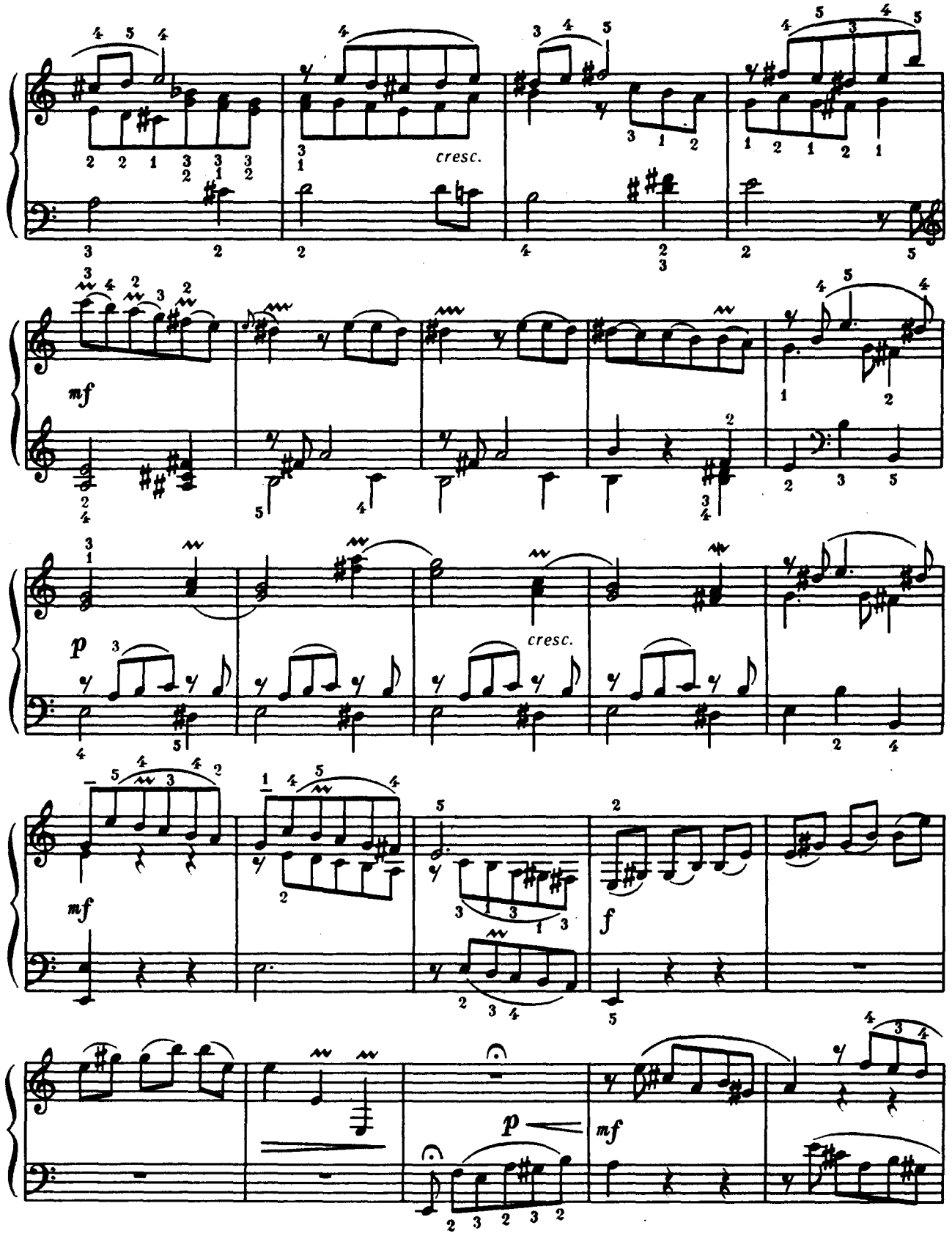

Ноты: Ale07.ru

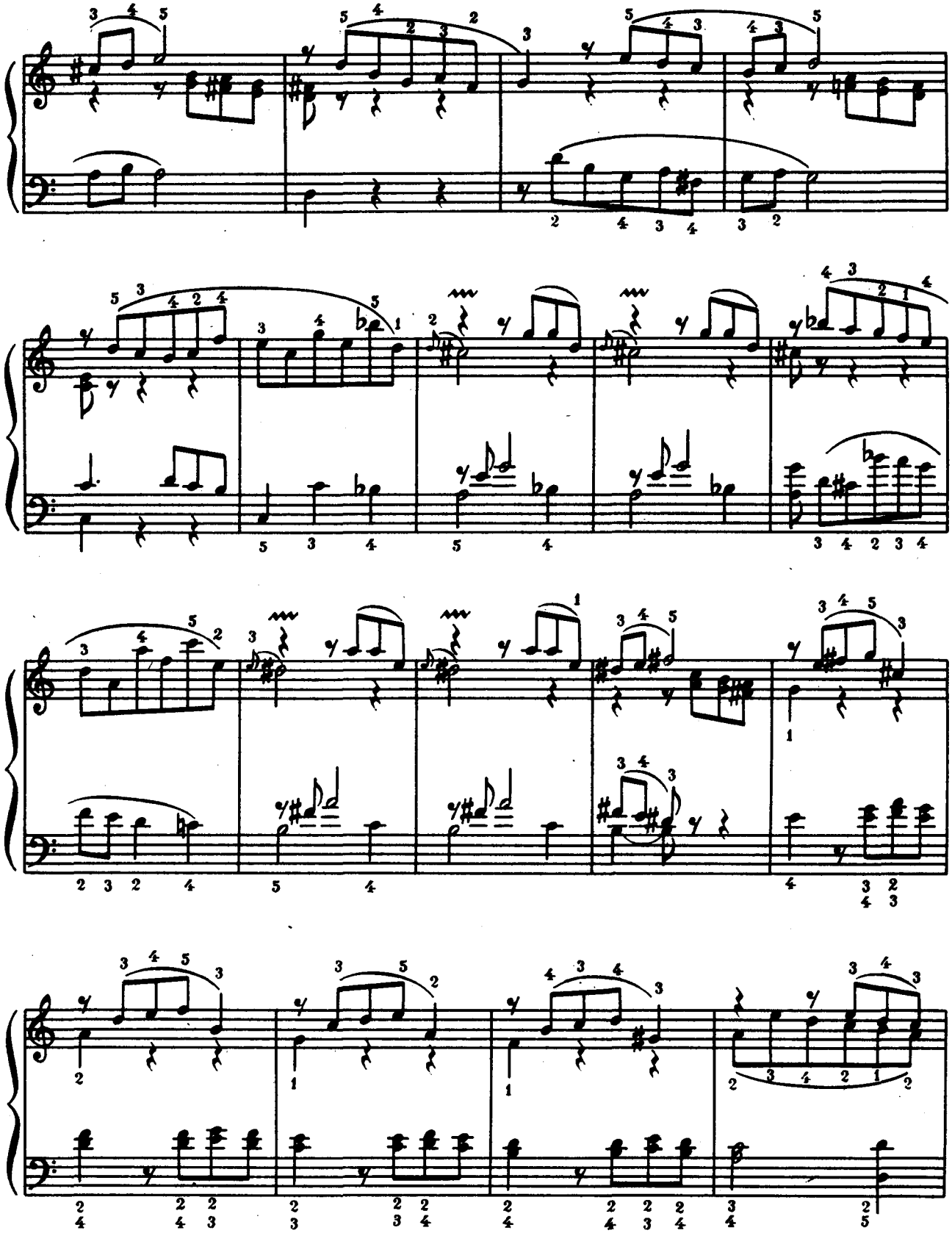

Ноты: Ale07.ru

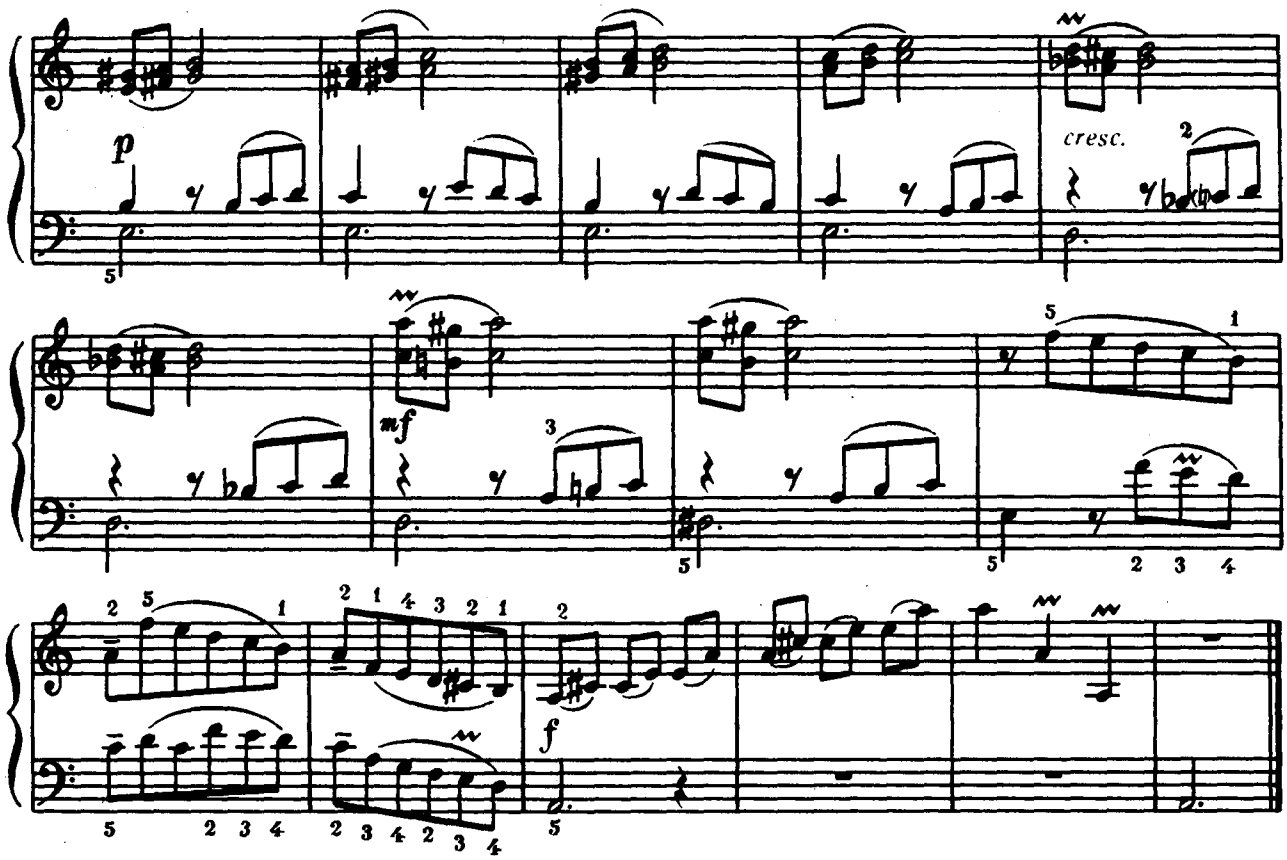

СОНАТА **10** **СОНАТА**

Х. Галлес *Х. Галлес*

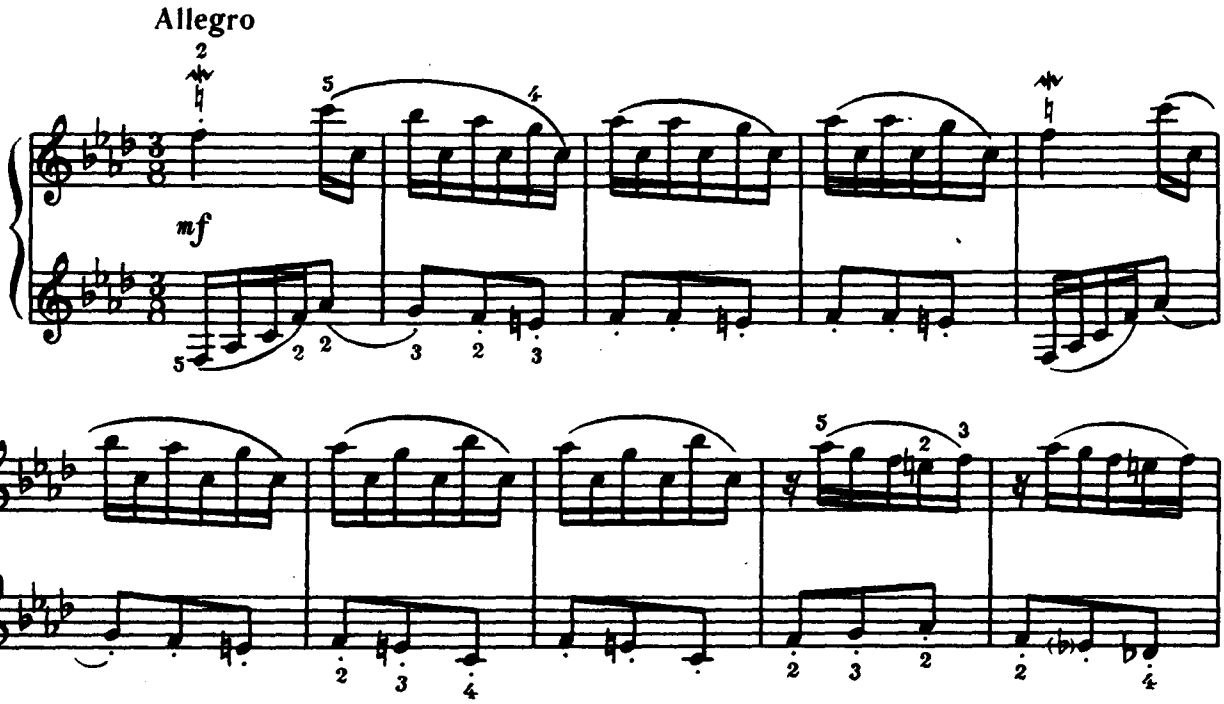

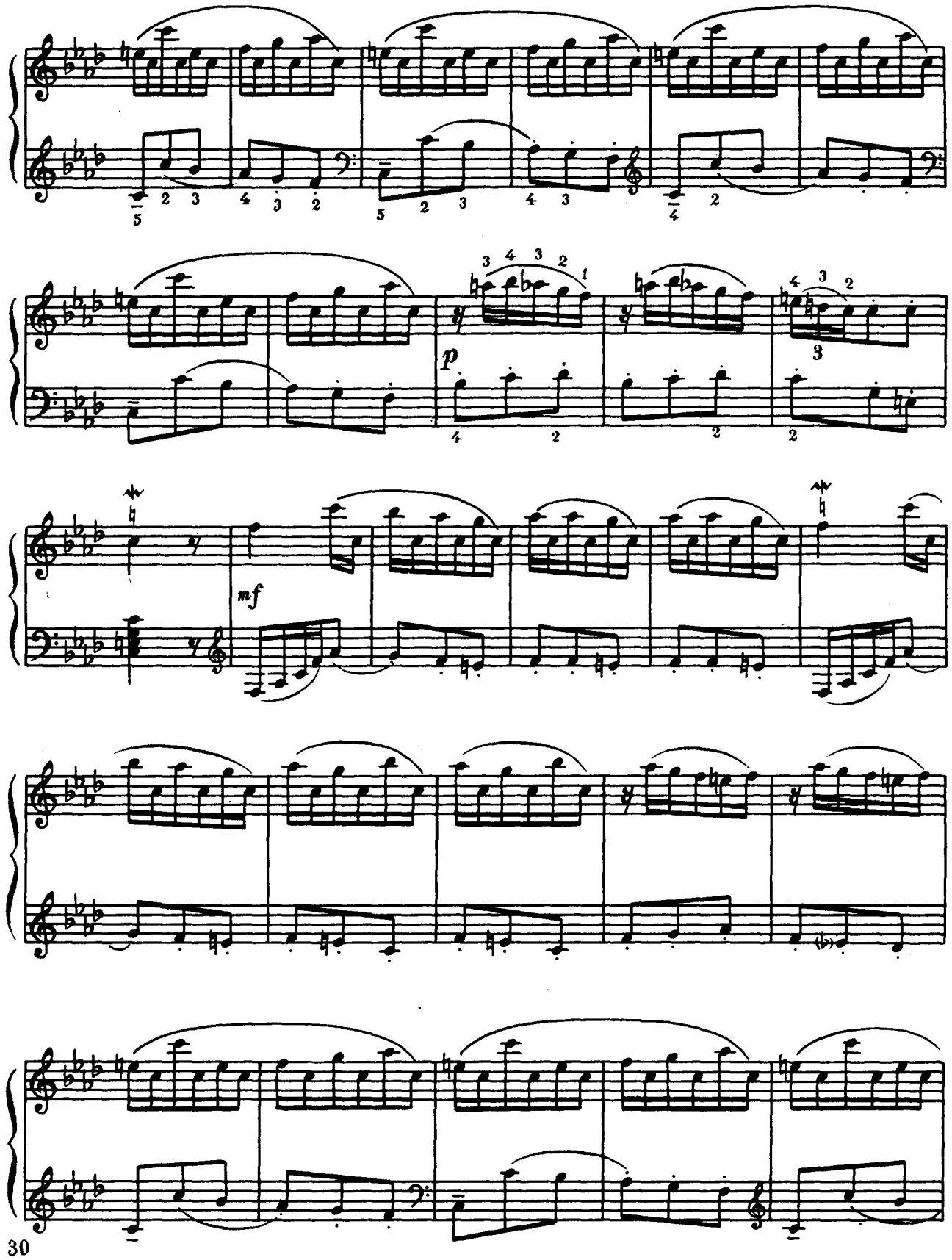

Ноты: Ale07.ru

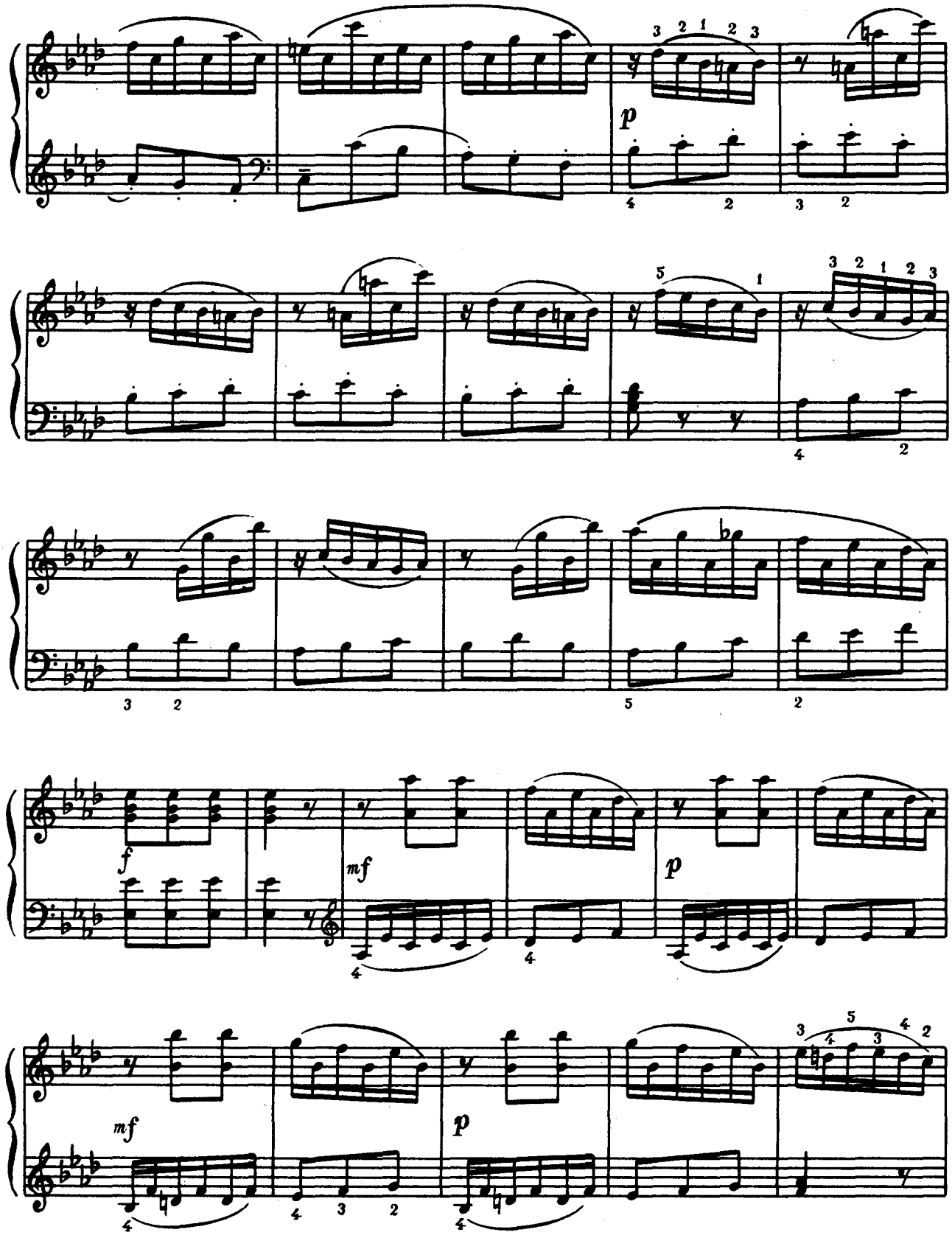

Ноты: Ale07.ru

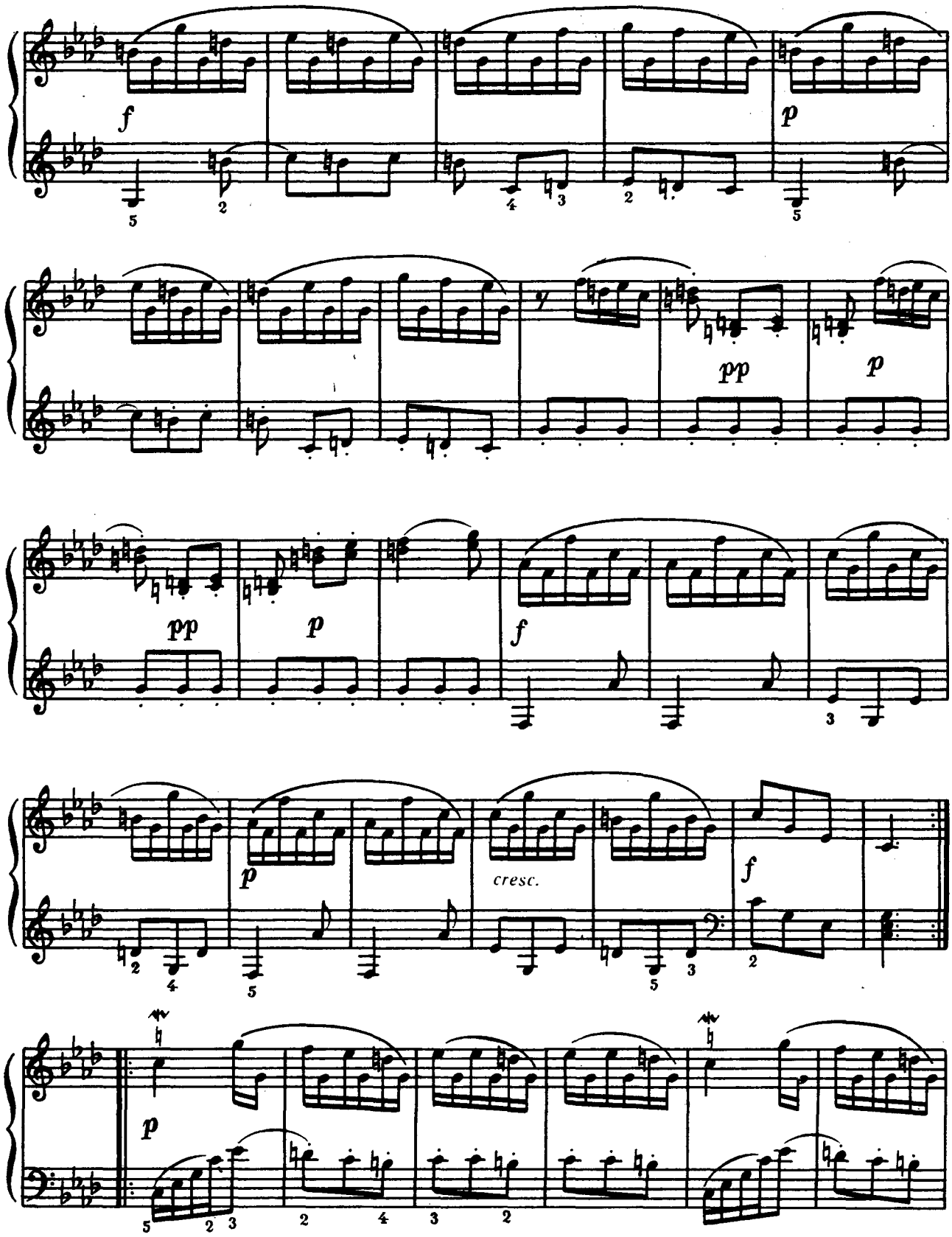

Ноты: Ale07.ru

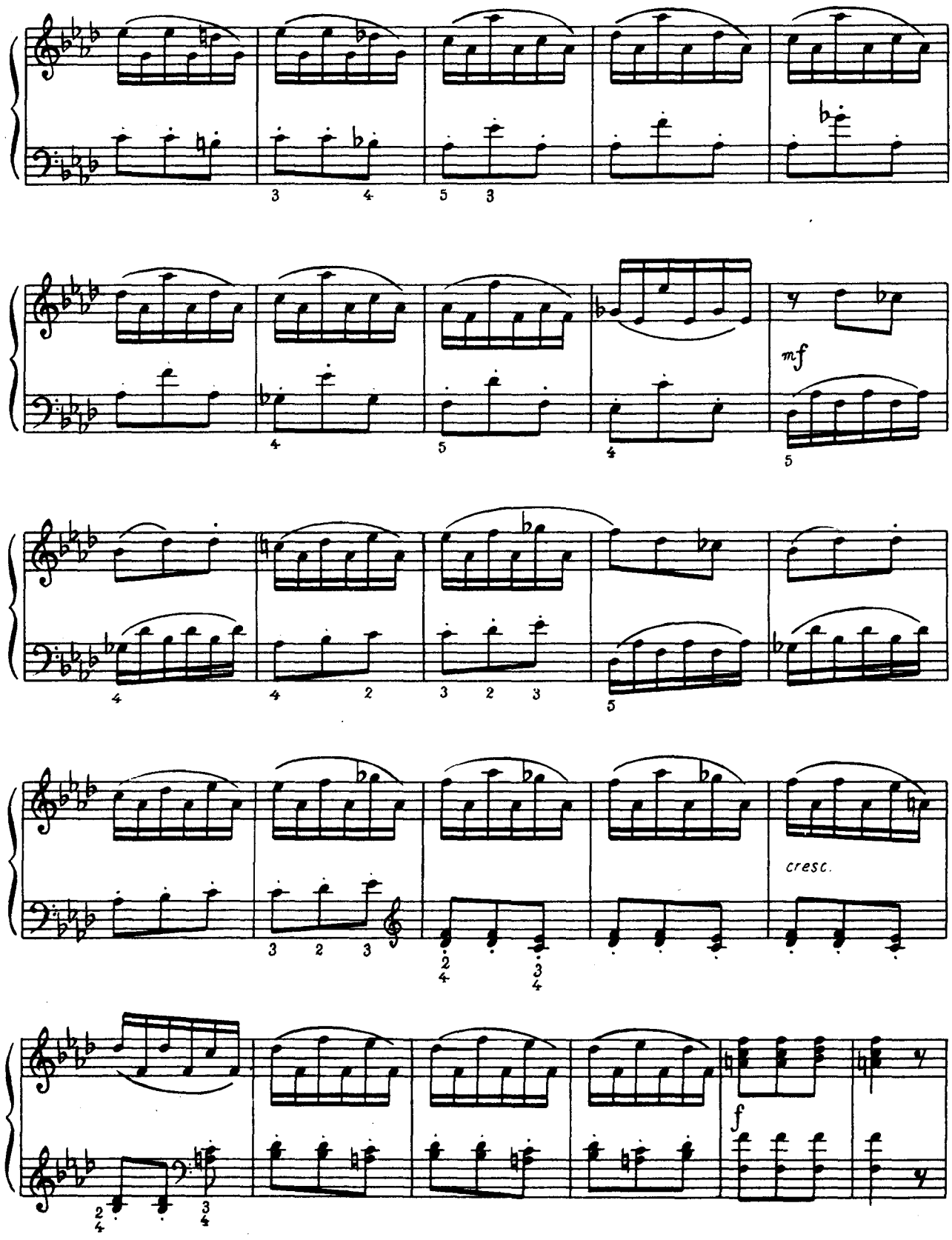

Ноты: Ale07.ru

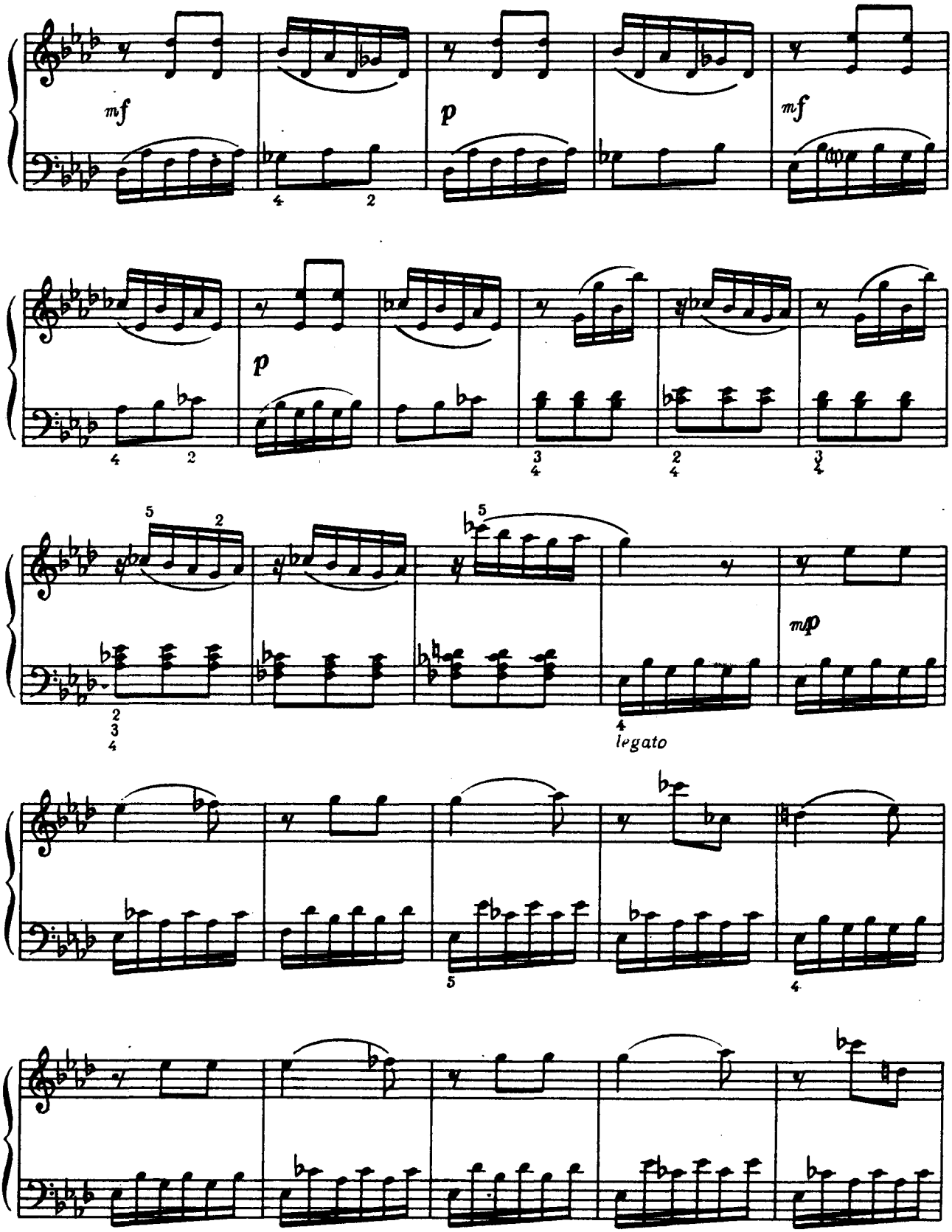
mf
p
mf
p
mp
legato

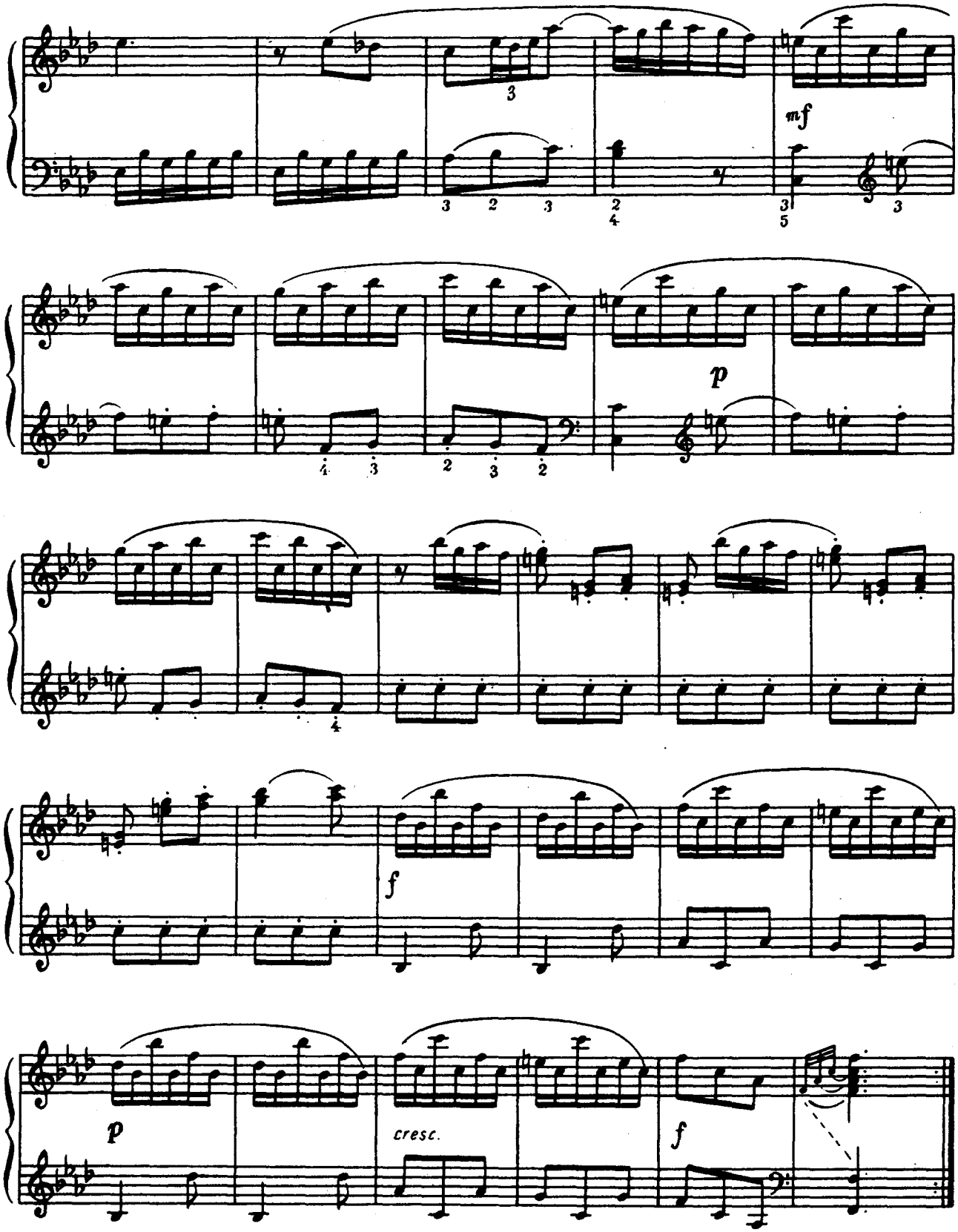

Ноты: Ale07.ru

А. Солер *А. Солер*

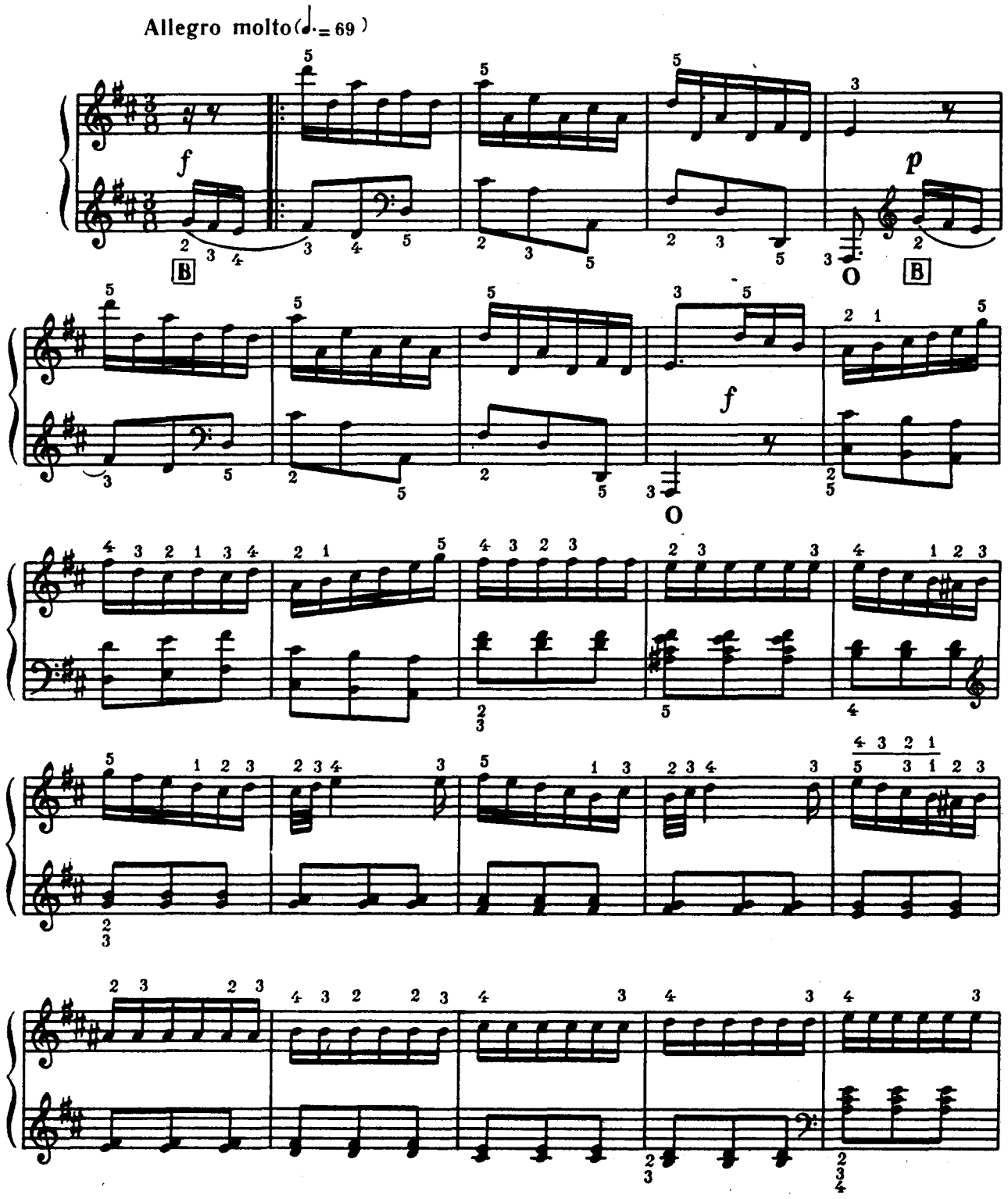

Ноты: Ale07.ru

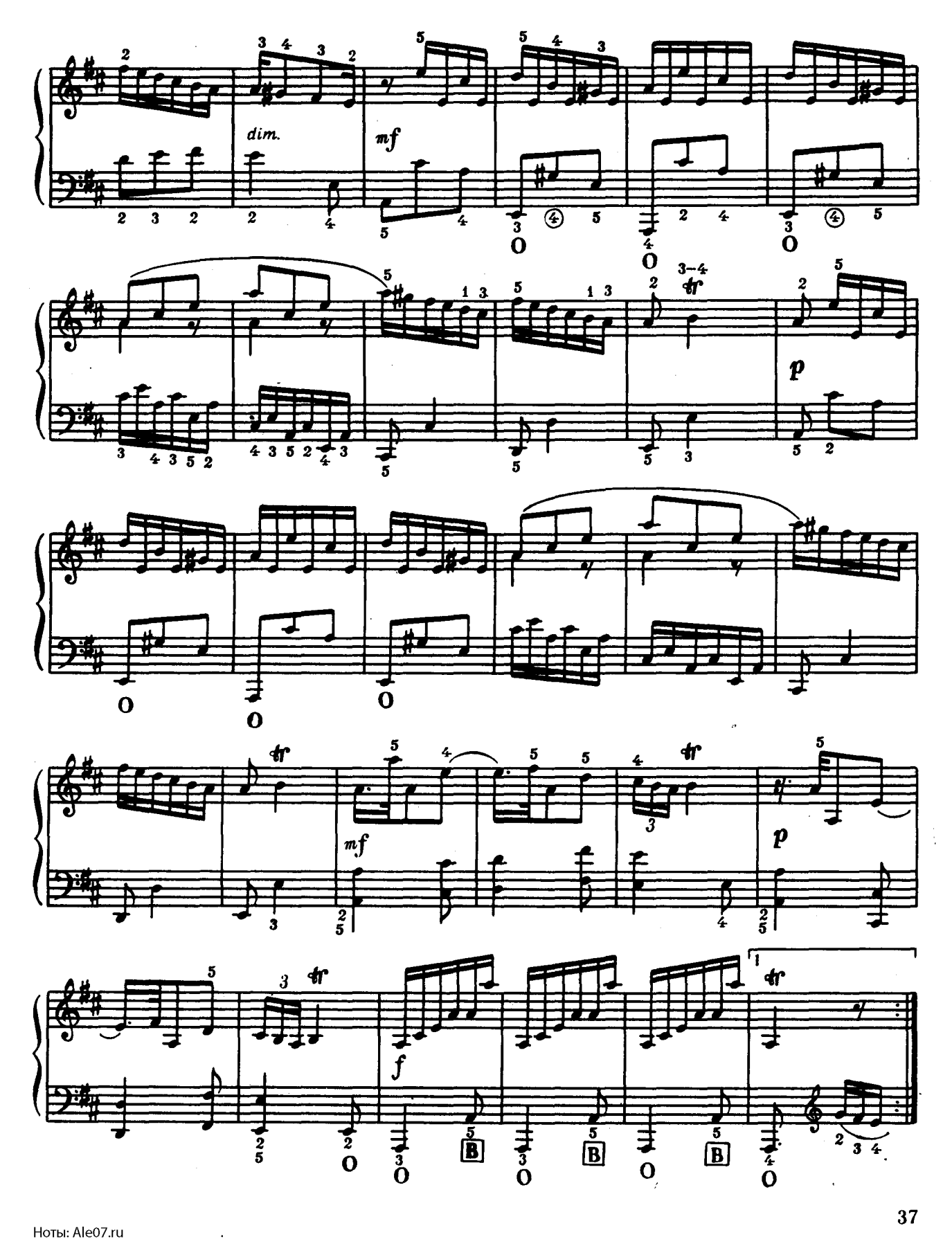

Ноты: Ale07.ru

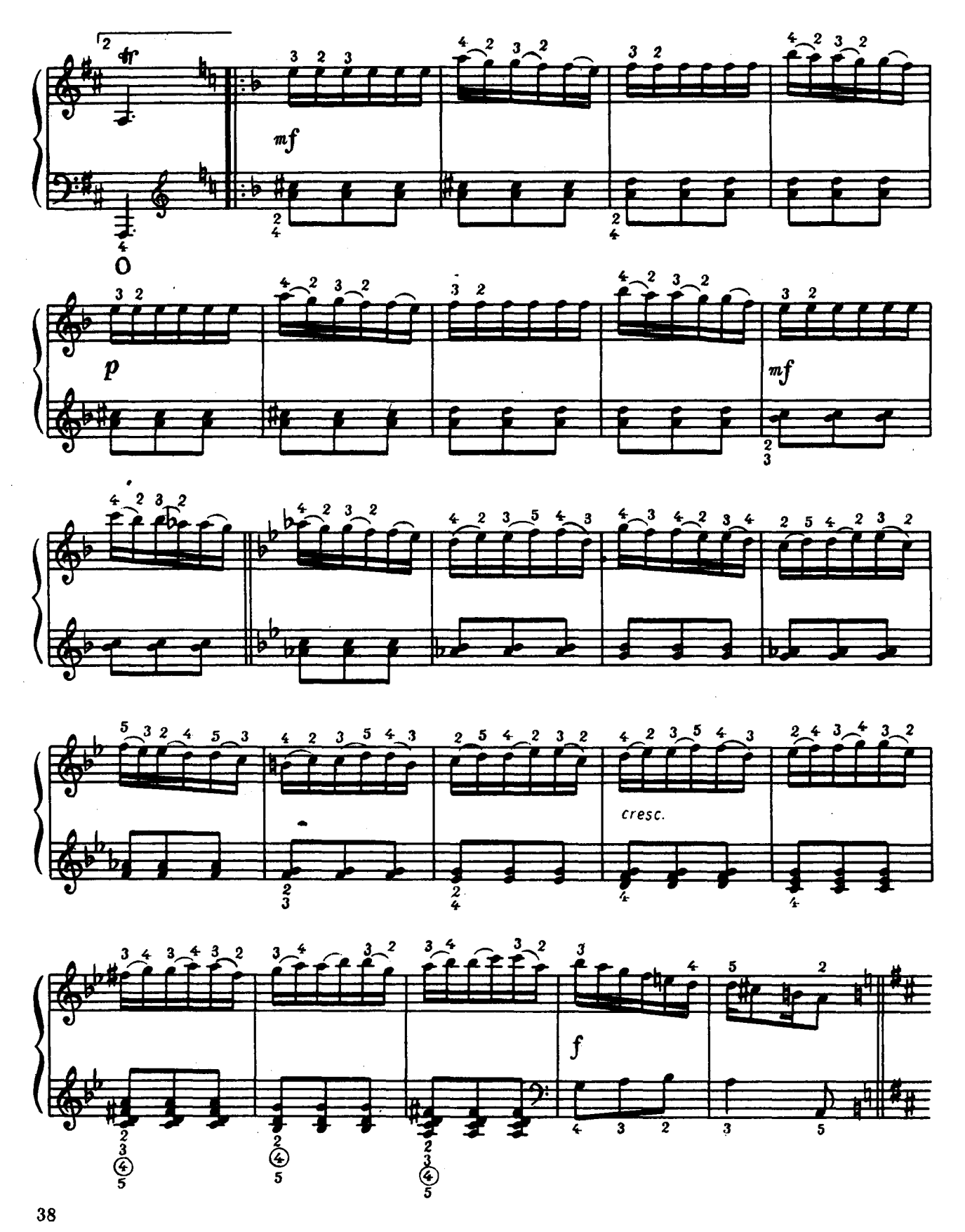

Ноты: Ale07.ru

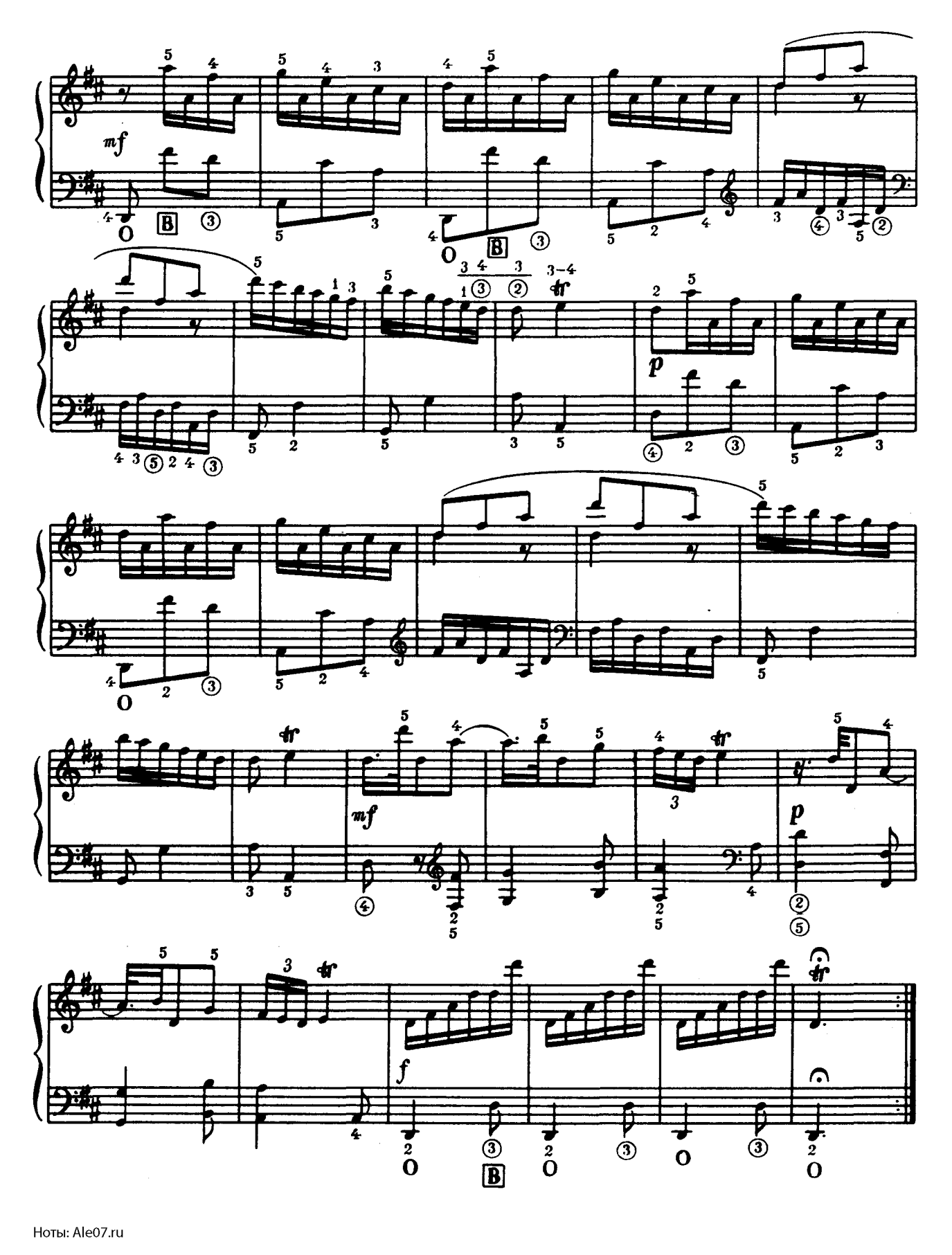

Ноты: Ale07.ru

ЗМІСТ

1. К. Сейксас. *Два менуети.* Перкладення В. Троценка 3
2. Л. Керкховен. *Двоголосний вірш.* Перекладення Л. Вільчака . . . 4
3. А. Кабесон. *Три чотириголосні п'єси.* Перекладення В. Бесфамільнова . . 5
4. Ф. Хасінто. *Токката.* Перекладення Л. Вільчака 8
5. О. Агрикола. *Органна прелюдія.* Перекладення А. Семешка 11
6. К. Сейксас. *Токката.* Перекладення А. Семешка 14
7. Я. Свелінк. *Хоральна прелюдія.* Перекладення А. Семешка 17
8. Ф. Родрігес. *Рондо.* Перекладення В. Бесфамільнова 22
9. К. Сейксас. *Соната.* Перекладення О. Панькова 26
10. Х. Галлес. *Соната.* Перекладення О. Панькова 29
11. А. Солер. *Соната.* Перекладення С. Булавко 36

СОДЕРЖАНИЕ

1. К. Сейксас. *Два менуэта.* Переложение В. Троценко 3
2. Л. Керкховен. *Двухголосный стих.* Переложение Л. Вильчака . . . 4
3. А. Кабесон. *Три четырехголосные пьесы.* Переложение В. Бесфамильнова 5
4. Ф. Хасинто. *Токката.* Переложение Л. Вильчака 8
5. А. Агрикола. *Органная прелюдия.* Переложение А. Семешко . . . 11
6. К. Сейксас. *Токката.* Переложение А. Семешко 14
7. Я. Свелинк. *Хоральная прелюдия.* Переложение А. Семешко 17
8. Ф. Родригес. *Рондо.* Переложение В. Бесфамильнова 22
9. К. Сейксас. *Соната.* Переложение О. Панькова 26
10. Х. Галлес. *Соната.* Переложение О. Панькова 29
11. А. Солер. *Соната.* Переложение С. Булавко 36

45 к.

Редактор-составитель
Валерий Сергеевич Паньков

КЛАССИЧЕСКИЕ ПРОИЗВЕДЕНИЯ
в переложении
для готово-выборного баяна
Выпуск VIII

(Текст на украинском и русском языках)

Киев, «Музычна Украйина», 1986

Редактор *О. М. Димитров*
Літературний редактор *Л. Н. Рахліна*
Художник *С. Г. Мамаєнко*
Художній редактор *Б. С. Куйбіда*
Технічний редактор *Н. А. Гальчинська*
Коректори *Г. М. Вільховська, Т. Г. Носирєва*

Н/К

Здано на виробництво 02.01.86. Підписано до друку 10.07.86. Формат 84×108 1/16. Папір офсетний № 2. Гарнітура літературна. Спосіб друку офсетний. Умов.-друк. арк. 4,2. Умов. фарбовідб. 4,62. Облік.-вид. арк. 4,6. Тираж 2000 пр. Замовлення № 6-3012. Ціна 45 к. Видавництво «Музична Україна», 252004, Київ, Пушкінська, 32. Київська нотна фабрика, 252655, Київ, МСП, Фрунзе, 51а.